



**ΣΧΟΛΗ ΔΙΟΙΚΗΤΙΚΩΝ ΟΙΚΟΝΟΜΙΚΩΝ &
ΚΟΙΝΩΝΙΚΩΝ ΕΠΙΣΤΗΜΩΝ**

Τμήμα Διοίκησης Επιχειρήσεων

**SCHOOL OF ADMINISTRATIVE ECONOMIC &
SOCIAL SCIENCES**

Business Administration Dpt



ΤΜΗΜΑ ΔΙΟΙΚΗΣΗΣ ΕΠΙΧΕΙΡΗΣΕΩΝ

ΟΔΗΓΟΣ ΠΡΟΓΡΑΜΜΑΤΟΣ ΠΡΟΠΤΥΧΙΑΚΩΝ ΣΠΟΥΔΩΝ ΑΚΑΔΗΜΑΪΚΟ ΕΤΟΣ (2021 - 22)

<http://www.ba.uniwa.gr/>

ΠΑΝΕΠΙΣΤΗΜΙΟ ΔΥΤΙΚΗΣ ΑΤΤΙΚΗΣ
ΣΧΟΛΗ ΔΙΟΙΚΗΤΙΚΩΝ, ΟΙΚΟΝΟΜΙΚΩΝ & ΚΟΙΝΩΝΙΚΩΝ ΕΠΙΣΤΗΜΩΝ
ΤΜΗΜΑ ΔΙΟΙΚΗΣΗΣ ΕΠΙΧΕΙΡΗΣΕΩΝ
<http://www.ba.uniwa.gr/>

Γραμματεία Τμήματος Διοίκησης Επιχειρήσεων
Διεύθυνση: Θηβών 250, Αιγάλεω, Τ.Κ. 12244
Πανεπιστημιούπολη Αρχαίου Ελαιώνα,
Κτίριο Δ, 2^{ος} Όροφος

Έκδοση 1η Copyright ©
Σεπτέμβριος 2021

Περιεχόμενα

Εισαγωγικό Σημείωμα Προέδρου του Τμήματος	4
Πανεπιστήμιο Δυτικής Αττικής – Ακαδημαϊκό Ημερολόγιο 2021 - 2022	5
1. Αποστολή, Όραμα και Στόχοι το Τμήματος Οργάνωσης και Διοίκησης Επιχειρήσεων.....	6
2. Ανθρώπινο Δυναμικό	9
3. Υποδομές - Ερευνητικά και Εκπαιδευτικά Εργαστήρια	13
4. Φιλοσοφία του Προγράμματος Σπουδών	16
5. Δομή Προγράμματος Σπουδών και Απόκτηση Πτυχίου	19
5.1 Ακαδημαϊκός Σύμβουλος	20
5.2 Πρακτική Άσκηση	20
5.3 Πτυχιακή Εργασία.....	21
6. Πρόγραμμα Σπουδών	23
6.1 Κατεύθυνση Διοικητική των Επιχειρήσεων	23
6.2 Κατεύθυνση Μάρκετινγκ	24
6.3 Κατεύθυνση Πληροφοριακών Συστημάτων και Λήψης Αποφάσεων	24
6.4 Κατεύθυνση Διοίκησης Μονάδων Υγείας και Πρόνοιας	24
6.5 Αναλυτική Παρουσίαση Προγράμματος Σπουδών	24
Εξάμηνο 1 ^ο	26
Εξάμηνο 2 ^ο	28
Εξάμηνο 3 ^ο	30
Εξάμηνο 4 ^ο	32
Εξάμηνο 5 ^ο : Κατεύθυνση Διοικητικής των Επιχειρήσεων (Μάνατζμεντ)	34
Εξάμηνο 5 ^ο : Κατεύθυνση Διοίκησης Μονάδων Υγείας & Πρόνοιας	35
Εξάμηνο 5 ^ο : Κατεύθυνση Μάρκετινγκ	36
Εξάμηνο 5 ^ο : Κατεύθυνση Πληροφοριακών Συστημάτων & Λήψης Αποφάσεων	37
Εξάμηνο 6 ^ο : Κατεύθυνση Διοικητικής των Επιχειρήσεων (Μάνατζμεντ)	39
Εξάμηνο 6 ^ο : Κατεύθυνση Διοίκησης Μονάδων Υγείας & Πρόνοιας	40
Εξάμηνο 6 ^ο : Κατεύθυνση Μάρκετινγκ	41
Εξάμηνο 6 ^ο : Κατεύθυνση Πληροφοριακών Συστημάτων & Λήψης Αποφάσεων	42
Εξάμηνο 7 ^ο : Κατεύθυνση Διοικητικής των Επιχειρήσεων (Μάνατζμεντ)	44
Εξάμηνο 7 ^ο : Κατεύθυνση Διοίκησης Μονάδων Υγείας & Πρόνοιας	45
Εξάμηνο 7 ^ο : Κατεύθυνση Μάρκετινγκ	46
Εξάμηνο 8 ^ο : Κατεύθυνση Διοικητικής των Επιχειρήσεων (Μάνατζμεντ)	49
Εξάμηνο 8 : Κατεύθυνση Διοίκησης Μονάδων Υγείας & Πρόνοιας	50
Εξάμηνο 8 ^ο : Κατεύθυνση Μάρκετινγκ	51

Εξάμηνο 8^ο : Κατεύθυνση Πληροφοριακών Συστημάτων & Λήψης Αποφάσεων.....	52
7. Διεθνή Προγράμματα Κινητικότητας Φοιτητών και Φοιτητριών	54
8. Μεταπτυχιακές/Διδακτορικές Σπουδές.....	57
9. Παροχές - Υπηρεσίες Στους Φοιτητές.....	60
9.1 Συνήγορος Φοιτητή	60
9.2 Διασύνδεση, Διαμεσολάβηση & Καινοτομία.....	60
9.3 Σταδιοδρομία.....	60
9.4 Φοιτητική Μέριμνα	61
9.5 Σίτιση	61
9.6 Στέγαση	61
9.7 Περίθαλψη	62
9.8 Παροχή Συμβουλευτικής - Ψυχολογικής Υποστήριξης.....	62
9.9 Βρεφονηπιακός Σταθμός	62
9.10 Παροχές Αθλητισμού και Πολιτισμού	63
9.11 Βιβλιοθήκη.....	63
9.12 Αίθουσες Μελέτης - Η/Υ.....	64
9.13 Γραφείο Υποστήριξης ΑμεΑ.	64
9.14 Κέντρο Δια Βίου Μάθησης	64
9.15 Υποτροφίες	64
9.16 Τεχνική Υποστήριξη - NOC.....	65
9.17 Ηλεκτρονική Γραμματεία.....	65
9.18 Ηλεκτρονική Εκπαίδευση	65
9.19 Ακαδημαϊκή Ταυτότητα	66
9.20 Διανομή Εκπαιδευτικών Συγγραμμάτων.....	66
9.21 Κατατακτήριες Εξετάσεις	66
9.22 Εθελοντισμός	67

ΠΡΥΤΑΝΙΚΕΣ ΑΡΧΕΣ

ΠΡΥΤΑΝΗΣ

Καθηγητής Παναγιώτης Καλδής

ΑΝΤΙΠΡΥΤΑΝΗΣ ΑΚΑΔΗΜΑΪΚΩΝ ΥΠΟΘΕΣΕΩΝ ΚΑΙ ΦΟΙΤΗΤΙΚΗΣ ΜΕΡΙΜΝΑΣ

Καθηγήτρια Ευσταθία Παπαγεωργίου

ΑΝΤΙΠΡΥΤΑΝΗΣ ΕΡΕΥΝΑΣ ΚΑΙ ΔΙΑ ΒΙΟΥ ΕΚΠΑΙΔΕΥΣΗΣ

Καθηγητής Ιωάννης Καλδέλλης

ΑΝΤΙΠΡΥΤΑΝΗΣ ΟΙΚΟΝΟΜΙΚΩΝ, ΠΡΟΓΡΑΜΜΑΤΙΣΜΟΥ ΚΑΙ ΑΝΑΠΤΥΞΗΣ

Καθηγήτρια Κλειώ Σγουροπούλου

ΑΝΤΙΠΡΥΤΑΝΗΣ ΔΙΟΙΚΗΤΙΚΩΝ ΥΠΟΘΕΣΕΩΝ

Καθηγήτρια Γραμματή Πάντζιου

**ΣΧΟΛΗ ΔΙΟΙΚΗΤΙΚΩΝ, ΟΙΚΟΝΟΜΙΚΩΝ
& ΚΟΙΝΩΝΙΚΩΝ ΕΠΙΣΤΗΜΩΝ ΚΟΣΜΗΤΟΡΑΣ**

Καθηγητής Αθανάσιος Σπυριδάκος

ΤΜΗΜΑ ΔΙΟΙΚΗΣΗΣ ΕΠΙΧΕΙΡΗΣΕΩΝ

ΠΡΟΕΔΡΟΣ

Καθηγητής Απόστολος Γιοβάνης

ΑΝΑΠΛΗΡΩΤΡΙΑ ΠΡΟΕΔΡΟΣ

Αναπληρώτρια Καθηγήτρια Ασπασία Γούλα

ΔΝΤΗΣ ΤΟΜΕΑ ΟΡΓΑΝΩΣΗΣ ΚΑΙ ΔΙΟΙΚΗΣΗΣ ΕΠΙΧΕΙΡΗΣΕΩΝ

Αναπληρωτής Καθηγητής Ιωάννης Σαλμόν

ΔΝΤΗΣ ΤΟΜΕΑ ΜΑΡΚΕΤΙΝΓΚ ΚΑΙ ΕΠΙΚΟΙΝΩΝΙΑΣ

Επίκουρος Καθηγητής Ιωάννης Ριζομυλιώτης

ΔΝΤΗΣ ΤΟΜΕΑ ΟΙΚΟΝΟΜΙΚΗΣ, ΧΡΗΜΑΤΟΟΙΚΟΝΟΜΙΚΗΣ ΚΑΙ ΛΟΓΙΣΤΙΚΗΣ

Καθηγητής Γρηγόριος Γκίκας

ΔΝΤΗΣ ΤΟΜΕΑ ΔΙΟΙΚΗΤΙΚΗΣ ΠΛΗΡΟΦΟΡΙΚΗΣ ΚΑΙ ΕΠΙΣΤΗΜΗΣ ΑΠΟΦΑΣΕΩΝ

Επίκουρος Καθηγητής Νικόλαος Τσότσολας

ΔΝΤΡΙΑ ΤΟΜΕΑ ΚΟΙΝΩΝΙΚΗΣ ΠΟΛΙΤΙΚΗΣ

Αναπληρώτρια Καθηγήτρια Ασπασία Γούλα

ΠΡΟΪΣΤΑΜΕΝΗ ΓΡΑΜΜΑΤΕΑΣ

Μαρίκα Παπαμιχαήλ

Εισαγωγικό σημείωμα του Προέδρου του Τμήματος

Αγαπητοί φοιτητές και φοιτήτριες,

Ο σκοπός του Οδηγού Σπουδών είναι να ενημερώσει και να υποστηρίξει τους φοιτητές και τις φοιτήτριες στον προγραμματισμό των σπουδών τους, στο Τμήμα Διοίκησης Επιχειρήσεων (ΟΔΕ) του Πανεπιστημίου Δυτικής Αττικής. Το Τμήμα προσφέρει ένα σύγχρονο, πολυδιάστατο και συνάμα ευέλικτο πρόγραμμα σπουδών σε όλα τα γνωστικά πεδία της Διοίκησης των Επιχειρήσεων. Επίσης, το Τμήμα έχει σημαντική και μακροχρόνια παρουσία στην Ελλάδα στο πρόγραμμα Erasmus, παρέχοντας τη δυνατότητα στους φοιτητές του να παρακολουθήσουν για ένα ή δύο εξάμηνα, μαθήματα σε ένα εκτεταμένο δίκτυο διεθνώς αναγνωρισμένων πανεπιστημίων της Ευρώπης.

Το Τμήμα παρέχει στους φοιτητές του ένα μεγάλο αριθμό υποχρεωτικών μαθημάτων και μαθημάτων επιλογής, ενώ οι σπουδές έχουν οργανωθεί σε δύο διετείς κύκλους σπουδών. Κατά τα πρώτα δύο έτη των σπουδών, το πρόγραμμα σπουδών είναι κοινό για όλους τους φοιτητές και καλύπτει όλα τα γνωστικά αντικείμενα του χώρου της Διοίκησης των Επιχειρήσεων (Διοίκηση – Μάνατζμεντ, Μάρκετινγκ, Οικονομικά, Λογιστική, Χρηματοοικονομική, Πληροφορική, Δίκαιο κλπ.). Στη συνέχεια, στο δεύτερο κύκλο, οι φοιτητές επιλέγουν την εξειδίκευση που τους ενδιαφέρει, μέσα από τις ακόλουθες τέσσερις κατευθύνσεις:

- Διοικητική των Επιχειρήσεων (Μάνατζμεντ)
- Μάρκετινγκ
- Διοίκηση Πληροφοριακών Συστημάτων και Λήψης Αποφάσεων
- Διοίκηση Μονάδων Υγείας και Πρόνοιας

Για την απόκτηση πτυχίου, οι φοιτητές και οι φοιτήτριες απαιτείται να επιτύχουν σε 46 μαθήματα συνολικά. Εξ αυτών, τα 22 είναι υποχρεωτικά μαθήματα κορμού και διδάσκονται στα δύο πρώτα έτη. Περαιτέρω, κάθε κατεύθυνση έχει υποχρεωτικά μαθήματα και μαθήματα επιλογής. Μεταξύ των μαθημάτων επιλογής περιλαμβάνεται η εκπόνηση Πτυχιακής Εργασίας και η Πρακτική Άσκηση, που δίνει την ευκαιρία στους φοιτητές να αποκτήσουν πρακτική εμπειρία στο αντικείμενο των σπουδών τους.

Πέραν του Οδηγού Σπουδών, παρέχεται πλούσιο πληροφοριακό υλικό στην ιστοσελίδα του Τμήματος <http://www.ba.uniwa.gr/>.

Ελπίζω το υλικό του Οδηγού να σας είναι χρήσιμο για την πληροφόρησή σας σχετικές με τις σπουδές σας στο τμήμα. Όλοι οι καθηγητές σας αλλά και το διοικητικό προσωπικό του τμήματος είναι στη διάθεσή σας για κάθε απορία, διευκρίνιση και βοήθεια.

Πανεπιστήμιο Δυτικής Αττικής – Ακαδημαϊκό Ημερολόγιο 2021 - 2022

Χειμερινό Εξάμηνο

- Έναρξη μαθημάτων: 11/10/2021
- Λήξη μαθημάτων: 21/01/2022 (13 εβδομάδες)
- Αναπλήρωση μαθημάτων: 24/01/2022 έως και 28/01/2022 (1 εβδομάδα)
- Εξετάσεις χειμερινού εξαμήνου: 31/01/2022 έως και 18/02/2022 (3 εβδομάδες)

Εαρινό Εξάμηνο

- Έναρξη μαθημάτων: 28/02/2022
- Λήξη μαθημάτων: 10/06/2022 (13 εβδομάδες)
- Αναπλήρωση μαθημάτων: 14/06/2022 έως και 17/06/2022 (1 εβδομάδα)
- Εξετάσεις εαρινού εξαμήνου: 20/06/2022 έως και 08/07/2022 (3 εβδομάδες)

Αργίες χειμερινού εξαμήνου:

- 14/09/2021 (Εορτή Εσταυρωμένου Πολιούχου)
- 28/10/2021 (28η Οκτωβρίου),
- 17/11/2021 (Επέτειος Πολυτεχνείου),
- 24/12/2021 – 06/01/2022 (Διακοπές Χριστουγέννων)

Αργίες Εαρινού Εξαμήνου:

- 07/03/2022 (Καθ. Δευτέρα),
- 25/03/2022 (25η Μαρτίου),
Μ. Τετάρτη 20/04/2022 – 29/04/2021 (Διακοπές Πάσχα),
- 13/06/2022 (Αγ. Πνεύματος).

Επαναληπτικές Εξετάσεις Σεπτεμβρίου:

- 01/09/2022 έως και 21/09/2022 (3 εβδομάδες)

ΠΑΝΕΠΙΣΤΗΜΙΟ ΔΥΤΙΚΗΣ
ΑΤΤΙΚΗΣ

ΣΧΟΛΗ ΔΙΟΙΚΗΤΙΚΩΝ
ΟΙΚΟΝΟΜΙΚΩΝ & ΚΟΙΝΩΝΙΚΩΝ
ΕΠΙΣΤΗΜΩΝ

ΤΜΗΜΑ ΔΙΟΙΚΗΣΗΣ
ΕΠΙΧΕΙΡΗΣΕΩΝ



ΣΧΟΛΗ ΔΙΟΙΚΗΤΙΚΩΝ ΟΙΚΟΝΟΜΙΚΩΝ &
ΚΟΙΝΩΝΙΚΩΝ ΕΠΙΣΤΗΜΩΝ

Τμήμα Διοίκησης Επιχειρήσεων

SCHOOL OF ADMINISTRATIVE ECONOMIC &
SOCIAL SCIENCES

Business Administration Dpt

ΑΠΟΣΤΟΛΗ -
ΟΡΑΜΑ - ΣΤΟΧΟΙ

1. Αποστολή, Όραμα και Στόχοι το Τμήματος Οργάνωσης και Διοίκησης Επιχειρήσεων

Το Τμήμα Διοίκησης Επιχειρήσεων του Πανεπιστημίου Δυτικής Αττικής προέκυψε από τη συνένωση των Τμημάτων Διοίκησης Επιχειρήσεων, Εμπορίας και Διαφήμισης του Τ.Ε.Ι. Αθήνας και του Τμήματος Διοίκησης Επιχειρήσεων του Α.Ε.Ι. Πειραιά Τ.Τ.

Όραμα του τμήματος είναι να εξελιχθεί και να εδραιωθεί ως ένα τμήμα το οποίο να προσφέρει υψηλού επιπέδου εκπαιδευτικό και ερευνητικό έργο, καλύπτοντας τις αναπτυξιακές και παραγωγικές ανάγκες της ελληνικής οικονομίας και κοινωνίας.

Είναι ένα δυναμικό τμήμα που έχει ως αντικείμενο την εκπαίδευση στελεχών διοίκησης και το οποίο προσδοκά να επιτύχει τους στόχους του, επενδύοντας τόσο στην ανάπτυξη σύγχρονων μεθόδων διδασκαλίας, προσαρμοσμένων στις ανάγκες των φοιτητών, της αγοράς εργασίας και της κοινωνίας όσο και στη σύγχρονη υλικοτεχνική υποδομή (Διδακτικά Μέσα, Αίθουσες Εκπαίδευσης, Εργαστήρια) την οποία διαθέτει.

Το Τμήμα Διοίκησης Επιχειρήσεων του Πανεπιστημίου Δυτικής Αττικής έχει ως αντικείμενο την εκπαίδευση διοικητικών στελεχών και την προαγωγή της έρευνας στα γνωστικά πεδία της οργάνωσης και διοίκησης επιχειρήσεων και οργανισμών. Το Τμήμα επιτυγχάνει τους στόχους του, επενδύοντας:

- Στην ανάπτυξη σύγχρονων μεθόδων διδασκαλίας προσαρμοσμένων στις ανάγκες των φοιτητών και στην προώθηση της έρευνας.
- Στη διασύνδεση με την αγορά εργασίας και την εγχώρια και διεθνή εκπαιδευτική και ερευνητική κοινότητα για την επίτευξη σκοπών κοινού ενδιαφέροντος.
- Στη συνεχή ανανέωση και στον εμπλουτισμό της υλικοτεχνικής του υποδομής.

Το Τμήμα Διοίκησης Επιχειρήσεων του Πανεπιστημίου Δυτικής Αττικής προσφέρει ένα Προπτυχιακό Πρόγραμμα Σπουδών διάρκειας 4 ετών, το οποίο παρέχει στους αποφοίτους του, τη δυνατότητα απόκτησης εξειδικευμένων επιστημονικών γνώσεων, δεξιοτήτων και ικανοτήτων των διαφόρων λειτουργιών μιας επιχείρησης, και ταυτόχρονα, τη σύγχρονη επιχειρηματική προσέγγιση που απαιτείται από την αγορά εργασίας. Το Πρόγραμμα Σπουδών καλύπτει ένα ευρύ φάσμα της επιστήμης της Οργάνωσης και Διοίκησης Επιχειρήσεων και Οργανισμών, αξιοποιώντας τόσο την ελληνική και τη διεθνή εκπαιδευτική εμπειρία, όσο και τις πραγματικές ανάγκες της σύγχρονης αγοράς εργασίας. Έχει καταρτιστεί με βάση της οδηγίες της Αρχής Διασφάλισης και Πιστοποίησης της Ποιότητας στην Ανώτατη Εκπαίδευση (ΑΔΙΠ) και του Ευρωπαϊκού Συστήματος Μεταφοράς και Συσσώρευσης Ακαδημαϊκών Μονάδων (ECTS)

Ειδικότερα, το Πρόγραμμα Σπουδών του Τμήματος αποσκοπεί:

- Στην παροχή ανώτερης ποιότητας θεωρητικής και εφαρμοσμένης εκπαίδευσης στους φοιτητές του τμήματος για την απόκτηση γνώσεων, δεξιοτήτων και ικανοτήτων από τους αποφοίτους, οι οποίες τους δίνουν τη δυνατότητα να απορροφηθούν από την αγορά εργασίας καθώς και να παρακολουθήσουν προγράμματα μεταπτυχιακών σπουδών στην Ελλάδα και στο εξωτερικό
- Στη παρακολούθηση των νέων εξελίξεων στο αντικείμενο της διοικητικής επιστήμης και των συναφών με αυτή επιστημών
- Στην προαγωγή του ερευνητικού και επιστημονικού έργου στα γνωστικά αντικείμενα που δραστηριοποιούνται τα μέλη του διδακτικού ερευνητικού προσωπικού του τμήματός και στη διασύνδεσή του με την εκπαιδευτική διαδικασία και την κοινωνία
- Στη δημιουργία του κατάλληλου περιβάλλοντος για την ανταλλαγή ιδεών και πρακτικών μεταξύ της ακαδημαϊκής κοινότητας της αγοράς εργασίας και της κοινωνίας.

Μετά την ολοκλήρωση του Προπτυχιακού Προγράμματος Σπουδών οι απόφοιτοι του Τμήματος θα είναι σε θέση :

- Να εργάζονται παραγωγικά και αποτελεσματικά σε ομάδες, εφαρμόζοντας τα κατάλληλα εργαλεία για την υλοποίηση των καθηκόντων τους.
- Να επικοινωνούν και να συνεργάζονται αποτελεσματικά τόσο εντός όσο και εκτός της επιχείρησης.
- Να αναγνωρίζουν, κατανοούν και αναλύουν τις έννοιες που σχετίζονται με τη διοίκηση επιχειρήσεων (το Μάνατζμεντ, το Μάρκετινγκ, τα Χρηματοοικονομικά, τη Λογιστική, τα Πληροφοριακά Συστήματα Διοίκησης, την Επιστήμη των Αποφάσεων κ.ά.)
- Να χρησιμοποιούν αποτελεσματικά τα σύγχρονα εργαλεία Τεχνολογιών Πληροφορικής και Επικοινωνιών για την υποστήριξη της διαχείρισης των επιχειρησιακών λειτουργιών και τη λήψη αποφάσεων.
- Να σχεδιάζουν και να περιγράφουν τις λειτουργίες των επιχειρήσεων – οργανισμών και να προτείνουν δράσεις αναβάθμισής τους.
- Να αξιολογούν την αποτελεσματικότητα των αποφάσεων που παίρνουν και να προτείνουν στρατηγικές μελλοντικής ανάπτυξης αυτών.
- Να αναγνωρίζουν την προστιθέμενη αξία που επιφέρει η αξιοποίηση της καινοτομίας και να διαχειρίζονται την ενσωμάτωσή της στο λειτουργικό και παραγωγικό μοντέλο των επιχειρήσεων – οργανισμών.

ΠΑΝΕΠΙΣΤΗΜΙΟ ΔΥΤΙΚΗΣ
ΑΤΤΙΚΗΣ

ΣΧΟΛΗ ΔΙΟΙΚΗΤΙΚΩΝ
ΟΙΚΟΝΟΜΙΚΩΝ & ΚΟΙΝΩΝΙΚΩΝ
ΕΠΙΣΤΗΜΩΝ

ΤΜΗΜΑ ΔΙΟΙΚΗΣΗΣ
ΕΠΙΧΕΙΡΗΣΕΩΝ



ΣΧΟΛΗ ΔΙΟΙΚΗΤΙΚΩΝ ΟΙΚΟΝΟΜΙΚΩΝ &
ΚΟΙΝΩΝΙΚΩΝ ΕΠΙΣΤΗΜΩΝ
Τμήμα Διοίκησης Επιχειρήσεων

SCHOOL OF ADMINISTRATIVE ECONOMIC &
SOCIAL SCIENCES
Business Administration Dpt

ΑΝΘΡΩΠΙΝΟ
ΔΥΝΑΜΙΚΟ

2. Ανθρώπινο Δυναμικό

Το προσωπικό του Τμήματος, όπως παρουσιάζεται στη συνέχεια, εντάσσεται σε τέσσερις κατηγορίες, δηλαδή Διδακτικό Ερευνητικό Προσωπικό, Εργαστηριακό Διδακτικό Προσωπικό, Ειδικό Τεχνικό Εργαστηριακό Προσωπικό και Διοικητικό Προσωπικό.

2.1 Διδακτικό και Ερευνητικό Προσωπικό (<http://www.ba.uniwa.gr/dep/>)

Καθηγητές-Καθηγήτριες

- Αμίτσης Γαβριήλ
- Ασημακοπούλου-Μητροσύλη Μαρία
- Γιαννάς Πρόδρομος
- Γιοβάνης Απόστολος (Πρόεδρος)
- Γίκικας Γρηγόριος
- Κάβουρα Ανδρονίκη
- Μπινιώρης Σπυρίδων
- Μπουρής Ιωάννης
- Νταλιάνης Κλήμης
- Πιερράκος Γεώργιος
- Σαρρής Μάρκος
- Σαχινίδης Αλέξανδρος
- Σούλης Σωτήρης
- Σπυριδάκος Αθανάσιος
- Στράνης Δημήτριος
- Τομάρας Πέτρος
- Τουρνά Ελένη
- Τσιριντάνη Μαρία
- Ψαρομίληγος Ιωάννης

Ομότιμοι Καθηγητές- Καθηγήτριες

- Βάρκα-Αδάμη Αλεξάνδρα
- Κυριαζόπουλος Παναγιώτης
- Ντάνος Αναστάσιος

Επίτιμοι Καθηγητές

- Αρχιεπίσκοπος Τυράννων, Δυρραχίου και πάσης Αλβανίας κκ Αναστάσιος
- Καθηγητής Κωνσταντίνος Ζοπουνίδης, Σχολή Μηχανικών Παραγωγής & Διοίκησης – Πολυτεχνείο Κρήτης.

Επίτιμοι Διδάκτορες

- Francis Fukuyama

Αναπληρωτές Καθηγητές – Αναπληρώτριες Καθηγήτριες

- Ασωνίτου Σοφία
- Γούλα Ασπασία
- Δρόσος Δημήτριος
- Σαλμόν Ιωάννης
- Σαμαντά Ειρήνη
- Φράγκος Αναστάσιος

Επίκουροι Καθηγητές – Καθηγήτριες

- Κάργας Αντώνιος
- Κυτάγιας Χρήστος
- Λουκέρης Νικόλαος
- Μπενάκη-Κυριακοπούλου Θεοχάνθη
- Παπακυριακόπουλος Δημήτριος
- Ριζομυλιώτης Ιωάννης
- Σεπετής Αναστάσιος
- Σπεντζουρη Χάρις-Λουίζα
- Τσότσολας Νικόλαος

Λέκτορες

- Κομισσόπουλος Φαίδων

Λέκτορες Εφαρμογών

- Αναγνωστοπούλου Γεωργία

- Ζωντήρος Δημήτριος (Σε ετήσια εκπαιδευτική άδεια)
- Καλλιβωκάς Δημήτριος
- Κρεμμύδα Άννα (Σε αναστολή καθηκόντων)
- Νόβας Δημήτριος
- Σίμος Δημήτριος
- Τσερπάνης Στέφανος

2.2 Εργαστηριακό Διδακτικό Προσωπικό (Ε.Δι.Π) (<http://www.ba.uniwa.gr/edip/>)

- Αναγνωστόπουλος Θεόδωρος
- Γκίκα Έλενα
- Ζήσος Ιωάννης (σε άδεια άνευ αποδοχών)
- Καρτάλογλου Ελισάβετ
- Ντάνος Σταμάτης
- Ξανθόπουλος Θεόδωρος
- Σταμούλη Μαρία-Αγγελική
- Τσιλίκης Στυλιανός

2.3 Ειδικό Τεχνικό Εργαστηριακό Προσωπικό (Ε.Τ.Ε.Π.) (<http://www.ba.uniwa.gr/etep/>)

- Δολιανίτη Ευαγγελία
- Πριμικηρίου Μαρριέτα

2.4 Διοικητικό Προσωπικό – Γραμματεία (<http://www.ba.uniwa.gr/administrators/>)

- Ελληνάκη Ελένη
- Μπογιατζή Χρυσώ
- Παπαμιχαήλ Μαρκίτα – Προϊστάμενη
- Τσαχαγέας Νικόλαος
- Χαλικιά Βασιλική

ΠΑΝΕΠΙΣΤΗΜΙΟ ΔΥΤΙΚΗΣ
ΑΤΤΙΚΗΣ

ΣΧΟΛΗ ΔΙΟΙΚΗΤΙΚΩΝ
ΟΙΚΟΝΟΜΙΚΩΝ & ΚΟΙΝΩΝΙΚΩΝ
ΕΠΙΣΤΗΜΩΝ

ΤΜΗΜΑ ΔΙΟΙΚΗΣΗΣ
ΕΠΙΧΕΙΡΗΣΕΩΝ



ΣΧΟΛΗ ΔΙΟΙΚΗΤΙΚΩΝ ΟΙΚΟΝΟΜΙΚΩΝ &
ΚΟΙΝΩΝΙΚΩΝ ΕΠΙΣΤΗΜΩΝ
Τμήμα Διοίκησης Επιχειρήσεων

SCHOOL OF ADMINISTRATIVE ECONOMIC &
SOCIAL SCIENCES
Business Administration Dpt

ΥΠΟΔΟΜΕΣ -
ΕΡΓΑΣΤΗΡΙΑ

3. Υποδομές - Ερευνητικά και Εκπαιδευτικά Εργαστήρια

Οι εκπαιδευτικές δραστηριότητες του Τμήματος Διοίκησης Επιχειρήσεων πραγματοποιούνται στις Αίθουσες Διδασκαλίας των Κτιρίων Δ & Ε της Πανεπιστημιούπολης Αρχαίου Ελαιώνα. Το σύνολο των αιθουσών διαθέτουν σύγχρονο τεχνολογικό και εκπαιδευτικό εξοπλισμό (Η/Υ και video projector). Στο Τμήμα λειτουργούν 6 Ερευνητικά Εργαστήρια, τα οποία εξυπηρετούν τις διδακτικές ανάγκες των φοιτητών (προπτυχιακών και μεταπτυχιακών), καθώς και τις ερευνητικές δραστηριότητες του διδακτικού προσωπικού και των μεταπτυχιακών φοιτητών και των υποψηφίων διδασκόντων του Τμήματος, σε όλα τα επιστημονικά πεδία τα οποία καλύπτουν.

Στο Τμήμα Διοίκησης Επιχειρήσεων λειτουργούν τα κάτωθι έξι θεσμοθετημένα Ερευνητικά Εργαστήρια:

ΕΡΓΑΣΤΗΡΙΟ	ΔΙΕΥΘΥΝΣΗ ΕΡΓΑΣΤΗΡΙΟΥ	ΙΣΤΟΣΕΛΙΔΑ
Εργαστήριο Ψηφιακού Μετασχηματισμού και Συστημάτων Υποστήριξης Αποφάσεων στην Επιχειρηματική και στην Εκπαίδευση	Καθηγητής Ιωάννης Ψαρομήλιγκος	https://digitlab.uniwa.gr/
Εργαστήριο Κοινωνικής Διοίκησης	Καθηγητής Γαβριήλ Αμίσης	https://sarlab.uniwa.gr
Εργαστήριο Οικονομικών, Διοίκησης και Πολιτικών Υγείας και Κοινωνικής Πρόνοιας	Αναπληρώτρια Καθηγήτρια Ασπασία Γούλα	https://hempolab.uniwa.gr/
Εργαστήριο Μάρκετινγκ & Έρευνας Αγοράς	Αναπληρώτρια Καθηγήτρια Ειρήνη Σαμαντά	https://mmrlab.uniwa.gr
Εργαστήριο Λογιστικής, Οικονομικής και Χρηματοοικονομικής Έρευνας	Αναπληρώτρια Καθηγήτρια Σοφία Ασωνίτου	-
Εργαστήριο Διοίκησης Επιχειρήσεων και Οργανισμών	Καθηγητής Αλέξανδρος Σαχινίδης	-

Το σύνολο των εργαστηρίων του Τμήματος είναι εξοπλισμένα ή εξοπλίζονται με σύγχρονους Ηλεκτρονικούς Υπολογιστές, στους οποίους είναι εγκατεστημένο το απαραίτητο λογισμικό που απαιτείται για την έρευνα και για την διδασκαλία των εργαστηριακών μαθημάτων. Το σύνολο των τεμαχικών των εργαστηρίων είναι συνδεδεμένο με το δίκτυο του Πανεπιστημίου Δυτικής Αττικής για πρόσβαση στο Internet και στη Βιβλιοθήκη παρέχοντας ταυτόχρονα και τη δυνατότητα πρόσβασης στους σπουδαστές στις διεθνείς και ελληνικές βιβλιοθήκες πληροφοριών. Το δίκτυο είναι συνδεδεμένο με το GUNET (Greek University Network). Όλα τα εργαστήρια διαθέτουν σύγχρονα μέσα διδασκαλίας.

Τα εργαστήρια υποστηρίζουν με τον πλέον σύγχρονο και αποδοτικό τρόπο τις εκπαιδευτικές και ερευνητικές δραστηριότητες του Τμήματος Διοίκησης Επιχειρήσεων. Ο σύγχρονος και εξειδικευμένος εξοπλισμός καθώς και το έμπειρο επιστημονικό και τεχνικό προσωπικό, συνδράμουν με τον καλύτερο δυνατό τρόπο, τόσο στην υποστήριξη της διδασκαλίας των προπτυχιακών και μεταπτυχιακών μαθημάτων, όσο και στην έρευνα και παροχή συμβουλευτικών υπηρεσιών.

Με πρωτοβουλία του Τμήματος και σε συνεργασία με το Κέντρο Διαχείρισης Δικτύων, στο ΠΑ.Δ.Α λειτουργούν δύο συστήματα ασύγχρονης τηλεκπαίδευσης:

- Moodle (<https://moodle.uniwa.gr/>) και
- Open e-Class (<https://eclass.uniwa.gr/>).

Μέσω των συστημάτων ασύγχρονης τηλεκπαίδευσης οι διδάσκοντες διανέμουν στους φοιτητές υλικό σχετικό με τα μαθήματά τους, όπως σημειώσεις, παρουσιάσεις, ασκήσεις και ανακοινώσεις και διοργανώσουν online γραπτές εξετάσεις, ενώ οι φοιτητές μπορούν να υποβάλλουν τις εργασίες τους σε ηλεκτρονική μορφή.

Για την υποστήριξη της εκπαιδευτικής διαδικασίας με ψηφιακά μέσα και τεχνολογίες (σύγχρονα ηλεκτρονικά εργαλεία και περιβάλλοντα) το ΠΑ.Δ.Α διαθέτει την εφαρμογή MS Teams (<https://teams.microsoft.com/>) για τη δημιουργία σύγχρονων και βιντεοσκοπημένων διαλέξεων, η οποία είναι ενεργοποιημένη για όλα τα μέλη του Πανεπιστημίου.

ΠΑΝΕΠΙΣΤΗΜΙΟ ΔΥΤΙΚΗΣ
ΑΤΤΙΚΗΣ

ΣΧΟΛΗ ΔΙΟΙΚΗΤΙΚΩΝ
ΟΙΚΟΝΟΜΙΚΩΝ & ΚΟΙΝΩΝΙΚΩΝ
ΕΠΙΣΤΗΜΩΝ

ΤΜΗΜΑ ΔΙΟΙΚΗΣΗΣ
ΕΠΙΧΕΙΡΗΣΕΩΝ



ΣΧΟΛΗ ΔΙΟΙΚΗΤΙΚΩΝ ΟΙΚΟΝΟΜΙΚΩΝ &
ΚΟΙΝΩΝΙΚΩΝ ΕΠΙΣΤΗΜΩΝ
Τμήμα Διοίκησης Επιχειρήσεων

SCHOOL OF ADMINISTRATIVE ECONOMIC &
SOCIAL SCIENCES
Business Administration Dpt

ΦΙΛΟΣΟΦΙΑ
ΠΡΟΓΡΑΜΜΑΤΟΣ
ΣΠΟΥΔΩΝ

4. Φιλοσοφία του Προγράμματος Σπουδών

Το πρόγραμμα σπουδών του κάθε πανεπιστημιακού τμήματος αποτελεί το πλαίσιο μέσα στο οποίο επιτελείται η εκπαιδευτική του διαδικασία. Εκφράζει τον προσανατολισμό του τμήματος και αποτελεί τον κύριο μοχλό υλοποίησης των σκοπών του. Καθορίζει το είδος και την αλληλουχία των γνώσεων που θα μεταδοθούν στους φοιτητές κατά τη διάρκεια των σπουδών τους, προκειμένου να διαμορφωθούν σε νέους επιστήμονες. Τέλος, αποτελεί τον πυρήνα από τον οποίο πηγάζουν τα κριτήρια για τον καθορισμό των επαγγελματικών υποχρεώσεων και δικαιωμάτων του πτυχιούχου. Στόχος του προγράμματος σπουδών είναι να καταστήσει το φοιτητή ολοκληρωμένο επιστήμονα, άνθρωπο ευαισθητοποιημένο στα προβλήματα της κάθε εποχής και ικανό να ανταπεξέλθει στις συγκυρίες της αγοράς εργασίας. Το πρόγραμμα σπουδών οφείλει να ανταποκρίνεται στις επιτακτικές ανάγκες της κοινωνίας και παρακολουθώντας τις εξελίξεις της επιστήμης να παρέχει στους φοιτητές τις απαραίτητες ικανότητες και γνώσεις με εύληπτο και συγκροτημένο τρόπο.

Η εκπαίδευση των φοιτητών του Τμήματός μας γίνεται με παραδόσεις μαθημάτων, ομάδες εμβάθυνσης, εργαστηριακές ασκήσεις, εκπονήσεις εργασιών, σεμινάρια, μελέτες περιπτώσεων, κ.λπ. Τα μαθήματα έχουν θεωρητικό αλλά και φροντιστηριακό/εργαστηριακό μέρος. Οι ομάδες εμβάθυνσης/εργαστηριακές ασκήσεις δεν είναι αυτοτελή μαθήματα, αλλά συμπληρώνουν τη διδασκαλία κάθε μαθήματος, με την εμπέδωση της ύλης, που έχει διδαχθεί και την πρακτική εφαρμογή των γνώσεων που έχουν αποκτηθεί από τις παραδόσεις. Οι ομάδες εμβάθυνσης και τα εργαστήρια διεξάγονται σε ολιγομελείς ομάδες φοιτητών, γεγονός που επιτρέπει την ενεργητική συμμετοχή τους σε αυτά.

Στο Πρόγραμμα Προπτυχιακών Σπουδών (Π.Π.Σ.) τα μαθήματα χωρίζονται σε δύο κατηγορίες:

- Στα υποχρεωτικά μαθήματα κορμού, κοινά για όλους τους φοιτητές, τα οποία στοχεύουν στην μετάδοση γενικών και στέρεων γνώσεων των βασικών εννοιών της Διοικητικής Επιστήμης, των εργαλείων και της μεθοδολογία της.
- Στα μαθήματα επιλογής υποχρεωτικά, τα οποία κάθε φοιτητής επιλέγει κατά την κρίση του, όπου δίνεται έμφαση σε ειδικότερες επιστημονικές περιοχές καθώς επίσης και στις πολυποικίλες εφαρμογές της επιστημονικού πεδίου που σπουδάζει.

Από τα σαράντα έξι (46) μαθήματα (48 για την κατεύθυνση Διοίκηση Μονάδων Υγείας & Πρόνοιας) στα οποία απαιτείται, ο φοιτητής πρέπει να εγγραφεί, να παρακολουθήσει και να εξετασθεί με επιτυχία προκειμένου να αποκτήσει το πτυχίο του, τα είκοσι δύο (22) είναι υποχρεωτικά μαθήματα κορμού και τα υπόλοιπα είκοσι τέσσερα (24) (26 για την κατεύθυνση Διοίκηση Μονάδων Υγείας & Πρόνοιας) είναι

μαθήματα επιλογής υποχρεωτικά. Η διάρκεια όλων των μαθημάτων συμπεριλαμβανομένης και της Πτυχιακής Εργασίας είναι εξαμηνιαία.

Στο Π.Π.Σ. προβλέπεται ότι η απονομή του πτυχίου γίνεται με την επιλογή μίας εκ των τεσσάρων (4) προσφερόμενων επιστημονικών κατευθύνσεων. Οι κατευθύνσεις διαχωρίζονται με διαφορετικά μαθήματα εμβάθυνσης η κάθε μία, που υποχρεούται να περάσει ο/η φοιτητής/-τρια που επιλέγει η κατεύθυνση και διαχωρίζονται σε μαθήματα υποχρεωτικά και μαθήματα επιλογής υποχρεωτικά της κατεύθυνσης.

Το Τμήμα χορηγεί ενιαίο τίτλο σπουδών και συνεπώς όλοι οι φοιτητές οφείλουν να αποκτήσουν έναν ελάχιστο πυρήνα γνώσεων κι ένα σοβαρό θεωρητικό υπόβαθρο σε όλες τις μείζονες γνωστικές περιοχές της διοίκησης επιχειρήσεων κατά τη διάρκεια των τεσσάρων (4) πρώτων κοινών εξαμήνων όπου διδάσκονται αποκλειστικά μαθήματα υποχρεωτικά κορμού. Η διδασκαλία των μαθημάτων κατεύθυνσης ξεκινά στο 5^ο εξάμηνο με την επιλογή της κατεύθυνσης από τον/την φοιτητή/-τρια. Η προτίμηση κάποιας εκ των κατευθύνσεων πρέπει να είναι αποτέλεσμα ώριμης αλλά και τεκμηριωμένης σκέψης, ύστερα από τα σχεδόν δύο έτη συστηματικής έκθεσης σε όλα τα βασικά πεδία της διοικητικής επιστήμης.

ΠΑΝΕΠΙΣΤΗΜΙΟ ΔΥΤΙΚΗΣ
ΑΤΤΙΚΗΣ

ΣΧΟΛΗ ΔΙΟΙΚΗΤΙΚΩΝ
ΟΙΚΟΝΟΜΙΚΩΝ & ΚΟΙΝΩΝΙΚΩΝ
ΕΠΙΣΤΗΜΩΝ

ΤΜΗΜΑ ΔΙΟΙΚΗΣΗΣ
ΕΠΙΧΕΙΡΗΣΕΩΝ



ΣΧΟΛΗ ΔΙΟΙΚΗΤΙΚΩΝ ΟΙΚΟΝΟΜΙΚΩΝ &
ΚΟΙΝΩΝΙΚΩΝ ΕΠΙΣΤΗΜΩΝ

Τμήμα Διοίκησης Επιχειρήσεων

SCHOOL OF ADMINISTRATIVE ECONOMIC &
SOCIAL SCIENCES

Business Administration Dpt

ΔΟΜΗ
ΠΡΟΓΡΑΜΜΑΤΟΣ
ΣΠΟΥΔΩΝ

5. Δομή Προγράμματος Σπουδών και Απόκτηση Πτυχίου

Το εκπαιδευτικό έργο κάθε ακαδημαϊκού έτους έχει δομηθεί χρονικά σε δύο διδακτικές περιόδους, το χειμερινό εξάμηνο και το εαρινό εξάμηνο. Κάθε εξάμηνο περιλαμβάνει δεκατρείς (13) πλήρεις εβδομάδες διδασκαλίας. Στην αρχή του ακαδημαϊκού έτους, κοινοποιείται το ακαδημαϊκό ημερολόγιο του συγκεκριμένου έτους. Οι εγγραφές των φοιτητών στο Τμήμα ΔΕ γίνονται εντός προθεσμίας που προσδιορίζεται από το Υπουργείο Παιδείας στην αρχή του ακαδημαϊκού έτους. Εγγραφές κατ' εξαίρεση και μετεγγραφές φοιτητών επιτρέπονται σύμφωνα με τις εκάστοτε ισχύουσες διατάξεις.

Η εκπαίδευση γίνεται με τις παραδόσεις των μαθημάτων, ενώ σε ορισμένα μαθήματα υπάρχουν και ώρες ομάδων εμβάθυνσης, ασκήσεων πράξης και εργαστηρίων. Οι εξετάσεις των μαθημάτων του χειμερινού εξαμήνου πραγματοποιούνται τον Φεβρουάριο, ενώ για τα μαθήματα του εαρινού εξαμήνου, οι εξετάσεις πραγματοποιούνται τον Ιούνιο. Σε περίπτωση αποτυχίας στις εξετάσεις προσφέρεται η δυνατότητα επανεξέτασης το Σεπτέμβριο, για τα μαθήματα και των δύο εξαμήνων.

Για να είναι έγκυρη η συμμετοχή στην εξέταση ενός μαθήματος, ο φοιτητής πρέπει να το έχει συμπεριλάβει στην «δήλωση μαθημάτων» που υποβάλλεται στην αρχή κάθε εξαμήνου. Η δήλωση γίνεται ηλεκτρονικά, εντός προθεσμίας που ανακοινώνεται από τη Γραμματεία του Τμήματος. Τονίζεται ότι σε περίπτωση που ο φοιτητής δεν έχει δηλώσει έγκαιρα το μάθημα στη Γραμματεία, η εξέταση ακυρώνεται ακόμη και εάν ο φοιτητής έχει προαγωγικό βαθμό.

Η βαθμολογία των μαθημάτων γίνεται στην κλίμακα μηδέν έως δέκα (0-10), με βάση επιτυχίας το πέντε (5). Μετά από σχετική απόφαση της Συγκλήτου, δίνεται στους φοιτητές η δυνατότητα επανεξέτασης τριών μαθημάτων, στα οποία έχουν προαγωγικό βαθμό. Προκειμένου να επανεξεταστεί κάποιος φοιτητής σε ένα μάθημα πρέπει να υποβάλει στη Γραμματεία αίτηση ακύρωσης του υπάρχοντος προαγωγικού βαθμού και επανεξέταση του συγκεκριμένου μαθήματος από μηδενική βάση. Οι φοιτητές που σε μια εξεταστική περίοδο πληρούν τις προϋποθέσεις ορκωμοσίας, χάνουν αυτομάτως το δικαίωμα επανεξέτασης.

Ο φοιτητής/η φοιτήτρια συμπληρώνει τις σπουδές του και παίρνει πτυχίο, όταν επιτύχει στα 46 προβλεπόμενα μαθήματα (48 για την κατεύθυνση Διοίκηση Μονάδων Υγείας και Πρόνοιας) και έχει συγκεντρώσει τον απαιτούμενο αριθμό διδακτικών μονάδων (240 ECTS). Ο αριθμός των μαθημάτων για την απόκτηση πτυχίου μπορεί να διαφοροποιείται για τους φοιτητές παρελθόντων ετών.

Η κατανομή των μαθημάτων ανά είδος και κατεύθυνση παρουσιάζονται στο κάτωθι διάγραμμα:

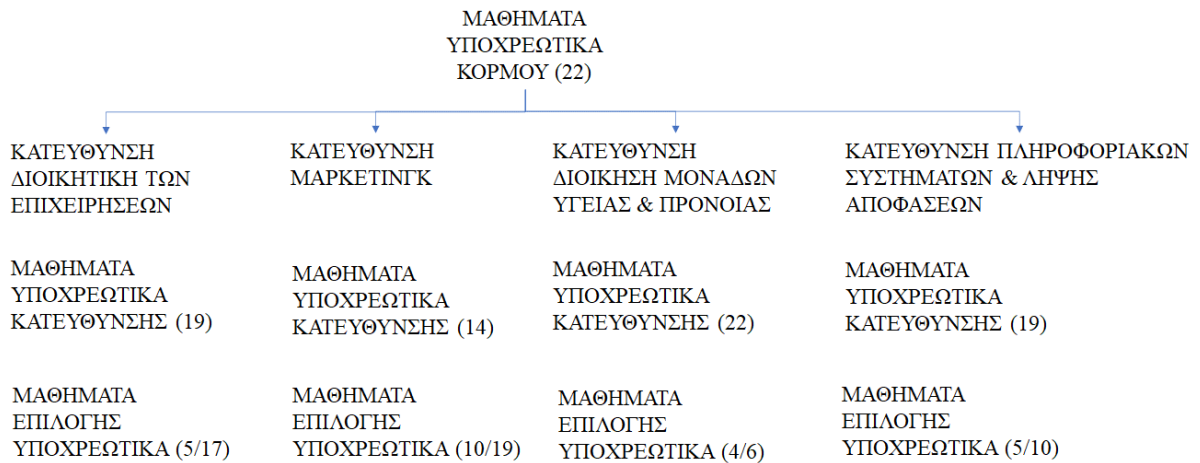

5.1 Ακαδημαϊκός Σύμβουλος

Το Τμήμα ΔΕ έχει εισάγει, με απόφαση της Συνέλευσης και στα πλαίσια του άρθρου 62 του Εσωτερικού Κανονισμού του Πα.Δ.Α (ΦΕΚ 4621/τ.Β'/21.10.2020), το θεσμό του Ακαδημαϊκού Συμβούλου Σπουδών. Ο κύριος ρόλος του Συμβούλου Σπουδών του Τμήματος είναι η διευκόλυνση της μετάβασης των φοιτητών / φοιτητριών από τη δευτεροβάθμια στην τριτοβάθμια εκπαίδευση και η καθοδήγηση αυτών στην αποτελεσματική οργάνωση και επιτυχή ολοκλήρωση των σπουδών τους. Όλα τα μέλη ΔΕΠ και ΕΔΙΠ του τμήματος λειτουργούν ως ακαδημαϊκοί σύμβουλοι συγκεκριμένου αριθμού φοιτητών που εισήχθησαν στο τμήμα τα δύο τελευταία ακαδημαϊκά έτη. Όλοι οι φοιτητές έχουν ενημερωθεί για τον ακαδημαϊκό τους σύμβουλο, με τον οποίο μπορεί να επικοινωνήσει κατά τις ώρες επικοινωνίας που έχει δηλώσει ή μέσω ηλεκτρονικού ταχυδρομείου.

5.2 Πρακτική Άσκηση

Το πρόγραμμα Πρακτικής Άσκησης έχει ενταχθεί στον οδηγό σπουδών ως μάθημα επιλογής και πραγματοποιείται στο πλαίσιο του χρηματοδοτούμενου έργου του Ε.Π.Ε.Α.Ε.Κ.–ΕΣΠΑ «Πρακτική Άσκηση Φοιτητών/Σπουδαστών». Διάρκει δύο (2) μήνες, είναι μάθημα Επιλογής Υποχρεωτικό του 8ου Εξαμήνου, με 10 ECTS. Ειδικότερα για την κατεύθυνση Μάρκετινγκ και Επικοινωνίας, δύναται η δυνατότητα στους φοιτητές πραγματοποίησης 2μηνιαίας πρακτικής άσκησης στο 6ο εξάμηνο σπουδών. Η συγκεκριμένη πρακτική είναι μάθημα Επιλογής Υποχρεωτικό με 10 ECTS και με βαθμολόγηση. Δεν εντάσσεται και δεν χρηματοδοτείται από το Ε.Π.Ε.Α.Ε.Κ.–ΕΣΠΑ «Πρακτική Άσκηση Φοιτητών/Σπουδαστών». Σκοπός της πρακτικής άσκησης είναι η:

- Καλύτερη αφομοίωση των γνώσεων που απέκτησαν οι φοιτητές/ριες κατά τη διάρκεια των σπουδών τους και η διεύρυνση αυτών.
- Καλλιέργεια και η ανάπτυξη επαγγελματικής συνείδησης.

- Ανάπτυξη πρωτοβουλιών και σύγχρονων πρακτικών σε θέματα του αντικειμένου απασχόλησης.
- Διευκόλυνση της μελλοντικής ένταξης των φοιτητών στην αγορά εργασία, μέσω της εμπειρίας που απέκτησαν κατά τη διάρκεια της πρακτικής άσκησης.

Καθ' όλη τη διάρκεια της πρακτικής άσκησης, οι φοιτητές τελούν υπό την καθοδήγηση τόσο του εντεταλμένου στελέχους του οργανισμού στον οποίον πραγματοποιούν την πρακτική τους άσκηση, όσο και του ακαδημαϊκού/επιστημονικού υπευθύνου της πρακτικής άσκησης του Τμήματος. Μέσω του Προγράμματος ERASMUS+ δύναται να πραγματοποιηθεί Πρακτική Άσκηση (τοποθέτηση σε θέση εργασίας) στο εξωτερικό, σε επιχείρηση ή άλλο συναφή χώρο εργασίας. Οι ειδικότερες ρυθμίσεις για την υλοποίηση της Πρακτικής Άσκησης των φοιτητών ορίζονται στον Κανονισμό Πρακτικής Άσκησης του Πανεπιστημίου Δυτικής Αττικής, ο οποίος εγκρίνεται και αναθεωρείται από τη Σύγκλητο. Για την ενημέρωση των ενδιαφερόμενων φοιτητών σχετικά με την Πρακτική Άσκηση λειτουργεί διαδικτυακός τόπος μέσω της ιστοσελίδας του Πανεπιστημίου <https://praktiki.uniwa.gr/>

5.3 Πτυχιακή Εργασία

Το πρόγραμμα σπουδών δίνει στους φοιτητές τη δυνατότητα εκπόνησης πτυχιακής ως μάθημα επιλογής του 8^{ου} εξαμήνου που αντιστοιχεί με 2 κατ' επιλογήν υποχρεωτικά μαθήματα και εκπονείτε σύμφωνα με τη διαδικασία που έχει αναρτηθεί στην ιστοσελίδα του τμήματος <http://www.ba.uniwa.gr/ptyxiaki-ergasia/> και με τις προϋποθέσεις που αναφέρονται στον οδηγό εκπόνησης πτυχιακών εργασιών και στον εσωτερικό κανονισμό του τμήματος.

ΠΑΝΕΠΙΣΤΗΜΙΟ ΔΥΤΙΚΗΣ
ΑΤΤΙΚΗΣ

ΣΧΟΛΗ ΔΙΟΙΚΗΤΙΚΩΝ
ΟΙΚΟΝΟΜΙΚΩΝ & ΚΟΙΝΩΝΙΚΩΝ
ΕΠΙΣΤΗΜΩΝ

ΤΜΗΜΑ ΔΙΟΙΚΗΣΗΣ
ΕΠΙΧΕΙΡΗΣΕΩΝ



ΣΧΟΛΗ ΔΙΟΙΚΗΤΙΚΩΝ ΟΙΚΟΝΟΜΙΚΩΝ &
ΚΟΙΝΩΝΙΚΩΝ ΕΠΙΣΤΗΜΩΝ

Τμήμα Διοίκησης Επιχειρήσεων

SCHOOL OF ADMINISTRATIVE ECONOMIC &
SOCIAL SCIENCES

Business Administration Dpt

ΠΡΟΓΡΑΜΜΑ
ΣΠΟΥΔΩΝ

6. Πρόγραμμα Σπουδών

Το Τμήμα ΔΕ έχει αναπτύξει ένα σύγχρονο πρόγραμμα. Το Πρόγραμμα προγραμματίζεται να αναθεωρείται κάθε τρία έως πέντε έτη, ενώ περιορισμένες παρεμβάσεις μπορεί να γίνονται και σε ετήσια βάση, όταν παρίσταται ανάγκη. Οι αλλαγές αυτές αρχικά συζητούνται στην Επιτροπή Προγράμματος Προπτυχιακών Σπουδών του Τμήματος με τροφοδότηση από εκπροσώπους φοιτητών και εγκρίνονται από τη Γενική Συνέλευση.

Τα μαθήματα διακρίνονται σε υποχρεωτικά και επιλογής υποχρεωτικά κατανεμημένα σε 8 διδακτικά εξάμηνα. Κατά τη διάρκεια του χειμερινού εξαμήνου διδάσκονται τα μαθήματα που ανήκουν στο 1^ο, 3^ο, 5^ο, και 7^ο εξάμηνο του προγράμματος σπουδών. Κατά τη διάρκεια του εαρινού εξαμήνου διδάσκονται τα μαθήματα που ανήκουν 2^ο, 4^ο, 6^ο και 8^ο εξάμηνο του προγράμματος σπουδών.

Κατά τα πρώτα 4 εξάμηνα προσφέρονται μαθήματα στα γνωστικά πεδία των Οικονομικών, της Λογιστικής, της Διοίκησης Επιχειρήσεων, των Ποσοτικών Μεθόδων, της Πληροφορικής και του Δικαίου, που αποτελούν τη βάση του γνωστικού υπόβαθρου του αντικείμενου της Οργάνωσης και Διοίκησης Επιχειρήσεων και Οργανισμών. Από το 5ο εξάμηνο δίνεται η δυνατότητα επιλογής Κατεύθυνσης. Το Πρόγραμμα Σπουδών προσφέρει τέσσερις (4) Κατευθύνσεις:

- Διοικητικής των Επιχειρήσεων (Μάνατζμεντ).
- Μάρκετινγκ.
- Πληροφοριακών Συστημάτων και Λήψη Αποφάσεων.
- Διοίκηση Μονάδων Υγείας και Πρόνοιας.

Η επιλογή κατεύθυνσης επιτρέπει στους φοιτητές και στις φοιτήτριες να αποκτήσουν εξειδικευμένη γνώση στο αντικείμενο του ενδιαφέροντος τους. Ακολουθεί σύντομη περιγραφή των κατευθύνσεων.

6.1 Κατεύθυνση Διοικητική των Επιχειρήσεων

Αποστολή της κατεύθυνσής ΔΕ είναι η καλλιέργεια και η προαγωγή της γνώσης μεταξύ άλλων στους τομείς της Στρατηγική των Επιχειρήσεων, της Επιχειρηματικότητας, της Ηγεσίας και Αλλαγής, της Διοίκησης Διεθνών Επιχειρήσεων, της Διοίκησης Λειτουργιών, της Λογιστικής Επιχειρήσεων, της Οικονομικής της Διοίκησης και της Χρηματοοικονομικής Διοίκησης.

6.2 Κατεύθυνση Μάρκετινγκ

Σε συνέχεια των μαθημάτων κορμού «Εισαγωγή στο Μάρκετινγκ» και «Συμπεριφορά Καταναλωτή», η κατεύθυνση Μάρκετινγκ δίνει τη δυνατότητα στους φοιτητές μας να εμβαθύνουν στις κύριες του αντικειμένου, όπως Έρευνα Μάρκετινγκ, Διοίκηση Μάρκετινγκ, Στρατηγικός Σχεδιασμός Μάρκετινγκ, Διεθνές Μάρκετινγκ, Διαφήμιση και Προώθηση Πωλήσεων, Ψηφιακό Μάρκετινγκ, Μάρκετινγκ Υπηρεσιών, Διαχείριση Σχέσεων με Πελάτες και Δημόσιες Σχέσεις.

6.3 Κατεύθυνση Πληροφοριακών Συστημάτων και Λήψης Αποφάσεων

Αποστολή της κατεύθυνσης ΠΣΛΑ είναι η καλλιέργεια και η προαγωγή της γνώσης μεταξύ άλλων στους τομείς της Ανάλυσης, Διοίκησης και Υλοποίησης Διοικητικών Πληροφοριακών Συστημάτων και Συστημάτων Υποστήριξης Αποφάσεων, των Μεθόδων Λήψης Αποφάσεων, και της Ανάλυσης και Διαχείρισης Δεδομένων.

6.4 Κατεύθυνση Διοίκησης Μονάδων Υγείας και Πρόνοιας

Αποστολή της κατεύθυνσης είναι η παροχή εκπαίδευσης στο επιστημονικό πεδίο της Διοίκησης και Διαχείρισης των Υπηρεσιών Υγείας και Κοινωνικής Φροντίδας με στόχο την ανάπτυξη στελεχών εξειδικευμένων στους οργανισμούς Υπηρεσιών Υγείας και Πρόνοιας στο πλαίσιο της κάλυψης των διαρκών μεταβαλλόμενων κοινωνικό-οικονομικών αναγκών.

6.5 Αναλυτική Παρουσίαση Προγράμματος Σπουδών

ΦΕ	:	Φόρτος Εργασίας
ΜΓΥ	:	Μάθημα Γενικής Υποδομής
ΜΕΥ	:	Μάθημα Ειδικής Υποδομής
ΜΕ	:	Μάθημα Ειδικότητας
Υ	:	Υποχρεωτικό Μάθημα
Δ	:	Διαλέξεις
ΑΠ	:	Άσκηση Πράξη
ΕΑ	:	Εργαστηριακές Ασκήσεις
ΟΕ	:	Ομάδες Εμβάθυνσης
ECTS	:	European Credit Transfer and Accumulation System

ΠΑΝΕΠΙΣΤΗΜΙΟ ΔΥΤΙΚΗΣ
ΑΤΤΙΚΗΣ

ΣΧΟΛΗ ΔΙΟΙΚΗΤΙΚΩΝ
ΟΙΚΟΝΟΜΙΚΩΝ & ΚΟΙΝΩΝΙΚΩΝ
ΕΠΙΣΤΗΜΩΝ

ΤΜΗΜΑ ΔΙΟΙΚΗΣΗΣ
ΕΠΙΧΕΙΡΗΣΕΩΝ



ΣΧΟΛΗ ΔΙΟΙΚΗΤΙΚΩΝ ΟΙΚΟΝΟΜΙΚΩΝ &
ΚΟΙΝΩΝΙΚΩΝ ΕΠΙΣΤΗΜΩΝ
Τμήμα Διοίκησης Επιχειρήσεων

SCHOOL OF ADMINISTRATIVE ECONOMIC &
SOCIAL SCIENCES
Business Administration Dpt

1ο ΕΞΑΜΗΝΟ
ΣΠΟΥΔΩΝ

ΕΞΑΜΗΝΟ: 1^ο

ΚΩΔ.	ΜΑΘΗΜΑ (ΥΠΟΧΡΕΩΤΙΚΟ)	ΚΑΤΗΓΟΡΙΑ	ΔΙΔΑΚΤΙΚΕΣ ΩΡΕΣ	ΦΕ	ECTS	ΤΟΜΕΑΣ ΜΑΘΗΜΑΤΟΣ
10- A.1	Μαθηματικά της Διοίκησης Επιχειρήσεων	ΜΓΥ	3 (2Δ+1ΟΕ)	150	6	Οικονομικής, Χρηματοοικονομικής & Λογιστικής
10- A.2	Μικροοικονομική Ανάλυση Ι	ΜΓΥ	3	150	6	Οικονομικής, Χρηματοοικονομικής & Λογιστικής
10- A.3	Εισαγωγή στην Οργάνωση & Διοίκηση Επιχειρήσεων	ΜΓΥ	3	150	6	Οργάνωσης & Διοίκησης Επιχειρήσεων
10- A.4	Εισαγωγή στην Πληροφορική	ΜΓΥ	4 (2Δ+1ΑΠ+1ΕΑ)	150	6	Διοικητικής Πληροφορικής & Επιστήμης Αποφάσεων
10- A.5	Αρχές Χρηματοοικονομικής Λογιστικής	ΜΓΥ	4 (2Δ+2ΑΠ)	150	6	Οικονομικής, Χρηματοοικονομικής & Λογιστικής
Σύνολο			17	750	30	

ΠΑΝΕΠΙΣΤΗΜΙΟ ΔΥΤΙΚΗΣ
ΑΤΤΙΚΗΣ

ΣΧΟΛΗ ΔΙΟΙΚΗΤΙΚΩΝ
ΟΙΚΟΝΟΜΙΚΩΝ & ΚΟΙΝΩΝΙΚΩΝ
ΕΠΙΣΤΗΜΩΝ

ΤΜΗΜΑ ΔΙΟΙΚΗΣΗΣ
ΕΠΙΧΕΙΡΗΣΕΩΝ



ΣΧΟΛΗ ΔΙΟΙΚΗΤΙΚΩΝ ΟΙΚΟΝΟΜΙΚΩΝ &
ΚΟΙΝΩΝΙΚΩΝ ΕΠΙΣΤΗΜΩΝ
Τμήμα Διοίκησης Επιχειρήσεων

SCHOOL OF ADMINISTRATIVE ECONOMIC &
SOCIAL SCIENCES
Business Administration Dpt

2ο ΕΞΑΜΗΝΟ
ΣΠΟΥΔΩΝ

ΕΞΑΜΗΝΟ: 2^ο

ΚΩΔ.	ΜΑΘΗΜΑ (ΥΠΟΧΡΕΩΤΙΚΟ)	ΚΑΤΗΓΟΡΙΑ	ΔΙΔΑΚΤΙΚΕΣ ΩΡΕΣ	ΦΕ	ECTS	ΤΟΜΕΑΣ ΜΑΘΗΜΑΤΟΣ
20- B.1	Προχωρημένη Χρηματοοικονομική Λογιστική	ΜΕΥ	4 (2Δ+2ΑΠ)	150	6	Οικονομικής, Χρηματοοικονομικής & Λογιστικής
20- B.2	Εισαγωγή στο Δίκαιο	ΜΓΥ	3 (2Δ+1ΟΕ)	150	6	Οργάνωσης & Διοίκησης Επιχειρήσεων
20- B.3	Οργανωσιακή Συμπεριφορά	ΜΓΥ	3 (2Δ+1ΟΕ)	150	6	Οργάνωσης & Διοίκησης Επιχειρήσεων
20- B.4	Μακροοικονομική Ανάλυση	ΜΓΥ	3	150	6	Οικονομικής, Χρηματοοικονομικής & Λογιστικής
20- B.5	Στατιστική Επιχειρήσεων	ΜΓΥ	4 (2Δ+2ΟΕ)	150	6	Οικονομικής, Χρηματοοικονομικής & Λογιστικής
Σύνολο			17	750	30	

ΠΑΝΕΠΙΣΤΗΜΙΟ ΔΥΤΙΚΗΣ
ΑΤΤΙΚΗΣ

ΣΧΟΛΗ ΔΙΟΙΚΗΤΙΚΩΝ
ΟΙΚΟΝΟΜΙΚΩΝ & ΚΟΙΝΩΝΙΚΩΝ
ΕΠΙΣΤΗΜΩΝ

ΤΜΗΜΑ ΔΙΟΙΚΗΣΗΣ
ΕΠΙΧΕΙΡΗΣΕΩΝ



ΣΧΟΛΗ ΔΙΟΙΚΗΤΙΚΩΝ ΟΙΚΟΝΟΜΙΚΩΝ &
ΚΟΙΝΩΝΙΚΩΝ ΕΠΙΣΤΗΜΩΝ

Τμήμα Διοίκησης Επιχειρήσεων

SCHOOL OF ADMINISTRATIVE ECONOMIC &
SOCIAL SCIENCES

Business Administration Dpt

3ο ΕΞΑΜΗΝΟ
ΣΠΟΥΔΩΝ

ΕΞΑΜΗΝΟ: 3^ο

ΚΩΔ.	ΜΑΘΗΜΑ (ΥΠΟΧΡΕΩΤΙΚΟ)	ΚΑΤΗΓΟΡΙΑ	ΔΙΔΑΚΤΙΚΕΣ ΩΡΕΣ	ΦΕ	ECTS	ΤΟΜΕΑΣ ΜΑΘΗΜΑΤΟΣ
30- Γ.1	Χρηματοοικονομική των Επιχειρήσεων Ι	ΜΓΥ	3 (2Δ+1ΑΠ)	125	5	Οικονομικής, Χρηματοοικονομικής & Λογιστικής
30- Γ.2	Επιχειρησιακή Έρευνα	ΜΓΥ	4 (3Δ+1ΕΑ)	125	5	Διοικητικής Πληροφορικής & Επιστήμης Αποφάσεων
30- Γ.3	Εμπορικό Δίκαιο	ΜΓΥ	4 (3Δ+1ΟΕ)	125	5	Οργάνωσης & Διοίκησης Επιχειρήσεων
30- Γ.4	Στατιστική Επεξεργασία Δεδομένων	ΜΓΥ	4 (2Δ + 1ΟΕ+1ΕΑ)	125	5	Οικονομικής, Χρηματοοικονομικής & Λογιστικής
30- Γ.5	Επιχειρηματικότητα & Καινοτομία	ΜΓΥ	3 (2Δ+1ΟΕ)	125	5	Οργάνωσης & Διοίκησης Επιχειρήσεων
30- Γ.6	Αρχές Μάρκετινγκ	ΜΓΥ	4 (3Δ+1ΟΕ)	125	5	Μάρκετινγκ & Επικοινωνίας
Σύνολο			23	750	30	

ΠΑΝΕΠΙΣΤΗΜΙΟ ΔΥΤΙΚΗΣ
ΑΤΤΙΚΗΣ

ΣΧΟΛΗ ΔΙΟΙΚΗΤΙΚΩΝ
ΟΙΚΟΝΟΜΙΚΩΝ & ΚΟΙΝΩΝΙΚΩΝ
ΕΠΙΣΤΗΜΩΝ

ΤΜΗΜΑ ΔΙΟΙΚΗΣΗΣ
ΕΠΙΧΕΙΡΗΣΕΩΝ



ΣΧΟΛΗ ΔΙΟΙΚΗΤΙΚΩΝ ΟΙΚΟΝΟΜΙΚΩΝ &
ΚΟΙΝΩΝΙΚΩΝ ΕΠΙΣΤΗΜΩΝ

Τμήμα Διοίκησης Επιχειρήσεων

SCHOOL OF ADMINISTRATIVE ECONOMIC &
SOCIAL SCIENCES

Business Administration Dpt

4ο ΕΞΑΜΗΝΟ
ΣΠΟΥΔΩΝ

ΕΞΑΜΗΝΟ: 4^ο

ΚΩΔ.	ΜΑΘΗΜΑ (ΥΠΟΧΡΕΩΤΙΚΟ)	ΚΑΤΗΓΟΡΙΑ	ΔΙΔΑΚΤΙΚΕΣ ΩΡΕΣ	ΦΕ	ECTS	ΤΟΜΕΑΣ ΜΑΘΗΜΑΤΟΣ
40- Δ.1	Διοίκηση Λειτουργιών	ΜΕΥ	3	125	5	Οργάνωσης & Διοίκησης Επιχειρήσεων
40- Δ.2	Πληροφοριακά Συστήματα Διοίκησης	ΜΓΥ	4 (2Δ+1ΑΠ+1ΕΑ)	125	5	Διοικητικής Πληροφορικής & Επιστήμης Αποφάσεων
40- Δ.3	Διοίκηση & Ανάπτυξη Ανθρωπίνων Πόρων	ΜΓΥ	3	125	5	Οργάνωσης & Διοίκησης Επιχειρήσεων
40- Δ.4	Διοικητική Λογιστική	ΜΓΥ	4 (2Δ+2ΑΠ)	125	5	Οικονομικής, Χρηματοοικονομικής & Λογιστικής
40- Δ.5	Συμπεριφορά Καταναλωτή	ΜΓΥ	4 (3Δ+1ΟΕ)	125	5	Μάρκετινγκ & Επικοινωνίας
40- Δ.6	Θεσμοί & Πολιτικές της Ε.Ε.	ΜΕΥ	3 (2Δ+1ΟΕ)	125	5	Οργάνωσης & Διοίκησης Επιχειρήσεων
Σύνολο			21	750	30	

ΠΑΝΕΠΙΣΤΗΜΙΟ ΔΥΤΙΚΗΣ
ΑΤΤΙΚΗΣ

ΣΧΟΛΗ ΔΙΟΙΚΗΤΙΚΩΝ
ΟΙΚΟΝΟΜΙΚΩΝ & ΚΟΙΝΩΝΙΚΩΝ
ΕΠΙΣΤΗΜΩΝ

ΤΜΗΜΑ ΔΙΟΙΚΗΣΗΣ
ΕΠΙΧΕΙΡΗΣΕΩΝ



ΣΧΟΛΗ ΔΙΟΙΚΗΤΙΚΩΝ ΟΙΚΟΝΟΜΙΚΩΝ &
ΚΟΙΝΩΝΙΚΩΝ ΕΠΙΣΤΗΜΩΝ
Τμήμα Διοίκησης Επιχειρήσεων

SCHOOL OF ADMINISTRATIVE ECONOMIC &
SOCIAL SCIENCES
Business Administration Dpt

50 ΕΞΑΜΗΝΟ
ΣΠΟΥΔΩΝ

ΚΑΤΕΥΘΥΝΣΗ ΔΙΟΙΚΗΤΙΚΗΣ ΤΩΝ ΕΠΙΧΕΙΡΗΣΕΩΝ (MANAGEMENT)

ΕΞΑΜΗΝΟ: 5^ο						
ΚΩΔ.	ΜΑΘΗΜΑ (ΥΠΟΧΡΕΩΤΙΚΟ)	ΚΑΤΗΓΟΡΙΑ	ΔΙΔΑΚΤΙΚΕΣ ΩΡΕΣ	ΦΕ	ECTS	ΤΟΜΕΑΣ ΜΑΘΗΜΑΤΟΣ
51-Y1- MKT5	Δημόσιες Σχέσεις	ΜΕ	4 (3Δ+1ΟΕ)	125	5	Μάρκετινγκ & Επικοινωνίας
51-Y2- ΠΣΛΑ5	Ηλεκτρονικό Επιχειρείν	ΜΕΥ	3	125	5	Διοικητικής Πληροφορικής & Επιστήμης Αποφάσεων
51-Y3- ΔΕ5	Ανάλυση Λογιστικών Καταστάσεων	ΜΕΥ	3 (2Δ+1ΑΠ)	125	5	Οικονομικής, Χρηματοοικονομικής & Λογιστικής
51-Y4- ΔΕ5	Μεθοδολογία Έρευνας	ΜΕΥ	4 (3Δ+1ΑΠ)	125	5	Οργάνωσης & Διοίκησης Επιχειρήσεων
51-Y5- ΔΕ5	Διαχείριση Εφοδιαστικής Αλυσίδας & Αποθεμάτων	ΜΕΥ	4 (3Δ+1ΕΑ)	125	5	Οργάνωσης & Διοίκησης Επιχειρήσεων
	ΜΑΘΗΜΑ (ΕΠΙΛΟΓΗΣ) ΥΠΟΧΡΕΩΤΙΚΗ ΕΠΙΛΟΓΗ 1 ΜΑΘΗΜΑΤΟΣ ΑΠΟ ΤΑ ΠΑΡΑΚΑΤΩ 3	ΚΑΤΗΓΟΡΙΑ	ΔΙΔΑΚΤΙΚΕΣ ΩΡΕΣ	ΦΕ	ECTS	ΤΟΜΕΑΣ ΜΑΘΗΜΑΤΟΣ
51- ΕΥ1- ΔΕ5	Μικροοικονομική Ανάλυση II	ΜΕΥ	3	125	5	Οικονομικής, Χρηματοοικονομικής & Λογιστικής
51- ΕΥ8- ΔΕ5	Οργάνωση & Θεσμοί της Δημόσιας Διοίκησης	ΜΕ	3 (2Δ+1ΟΕ)	125	5	Οργάνωσης & Διοίκησης Επιχειρήσεων
51- ΕΥ3- ΔΕ5	Φορολογική Λογιστική	ΜΕΥ	3 (2Δ+1ΑΠ)	125	5	Οικονομικής, Χρηματοοικονομικής & Λογιστικής
Σύνολο			21	750	30	

ΚΑΤΕΥΘΥΝΣΗ ΔΙΟΙΚΗΣΗΣ ΜΟΝΑΔΩΝ ΥΓΕΙΑΣ & ΠΡΟΝΟΙΑΣ

ΕΞΑΜΗΝΟ: 5^ο						
ΚΩΔ.	ΜΑΘΗΜΑ (ΥΠΟΧΡΕΩΤΙΚΟ)	ΚΑΤΗΓΟΡΙΑ	ΔΙΔΑΚΤΙΚΕΣ ΩΡΕΣ	ΦΕ	ECTS	ΤΟΜΕΑΣ ΜΑΘΗΜΑΤΟΣ
52-Υ1- ΔΜΥΠ5.	Συστήματα Κοινωνικής Προστασίας	ΜΕ	3	125	5	Κοινωνικής Πολιτικής
52-Υ2- ΔΜΥΠ5.	Οργανωσιακή Συμπεριφορά στις Υπηρεσίες Υγείας	ΜΕ	3	125	5	Κοινωνικής Πολιτικής
52-Υ3- ΔΜΥΠ5.	Δίκαιο Κοινωνικής Ασφάλισης	ΜΕ	5 (3Δ+2ΟΕ)	125	5	Κοινωνικής Πολιτικής
52-Υ4- ΔΜΥΠ5.	Οικονομική της Υγείας	ΜΕ	5 (3Δ+2ΟΕ)	125	5	Κοινωνικής Πολιτικής
52-Υ5- ΔΜΥΠ5.	Συστήματα Υγείας	ΜΕ	3	125	5	Κοινωνικής Πολιτικής
52-Υ6- ΔΜΥΠ5.	Πληροφοριακά Συστήματα Υγείας	ΜΕ	5 (3Δ+2ΕΑ)	125	5	Κοινωνικής Πολιτικής
ΣΥΝΟΛΟ			24	750	30	

ΚΑΤΕΥΘΥΝΣΗ ΜΑΡΚΕΤΙΝΓΚ

ΕΞΑΜΗΝΟ: 5^ο

ΚΩΔ.	ΜΑΘΗΜΑ (ΥΠΟΧΡΕΩΤΙΚΟ)	ΚΑΤΗΓΟΡΙΑ	ΔΙΔΑΚΤΙΚΕΣ ΩΡΕΣ	ΦΕ	ECTS	ΤΟΜΕΑΣ ΜΑΘΗΜΑΤΟΣ
53-Y1- MKT5	Δημόσιες Σχέσεις	ΜΕ	4 (3Δ+1ΟΕ)	125	5	Μάρκετινγκ & Επικοινωνίας
53-Y2- MKT5	Έρευνα Μάρκετινγκ	ΜΕ	4 (3Δ+1ΟΕ)	125	5	Μάρκετινγκ & Επικοινωνίας
53-Y3- MKT5	Διαφήμιση	ΜΕ	4 (3Δ+1ΟΕ)	125	5	Μάρκετινγκ & Επικοινωνίας
	ΜΑΘΗΜΑ (ΕΠΙΛΟΓΗΣ) ΥΠΟΧΡΕΩΤΙΚΗ ΕΠΙΛΟΓΗ 3 ΜΑΘΗΜΑΤΩΝ ΑΠΟ ΤΑ ΠΑΡΑΚΑΤΩ 5	ΚΑΤΗΓΟΡΙΑ	ΔΙΔΑΚΤΙΚΕΣ ΩΡΕΣ	ΦΕ	ECTS	ΤΟΜΕΑΣ ΜΑΘΗΜΑΤΟΣ
53- EY3- MKT5	Μάρκετινγκ Χρηματοοικονομικών Υπηρεσιών	ΜΕ	3	125	5	Μάρκετινγκ & Επικοινωνίας
53-Y2- ΠΣΛΑ5	Ηλεκτρονικό Επιχειρείν	ΜΕΥ	3	125	5	Διοικητικής Πληροφορικής & Επιστήμης Αποφάσεων
53-Y3- ΔΕ5	Ανάλυση Λογιστικών Καταστάσεων	ΜΕΥ	3 (2Δ+1ΑΠ)	125	5	Οικονομικής, Χρηματοοικονομικής και Λογιστικής
53-Y4- ΔΕ7	Διεθνές Εμπόριο	ΜΕ	3	125	5	Οικονομικής, Χρηματοοικονομικής και Λογιστικής
53-Y5- ΔΕ5	Διαχείριση Εφοδιαστικής Αλυσίδας και Αποθεμάτων	ΜΕΥ	4 (3Δ + 1ΕΑ)	125	5	Οργάνωσης & Διοίκησης Επιχειρήσεων
ΣΥΝΟΛΟ			21 ή 22	750	30	

ΚΑΤΕΥΘΥΝΣΗ ΠΛΗΡΟΦΟΡΙΑΚΩΝ ΣΥΣΤΗΜΑΤΩΝ & ΛΗΨΗΣ ΑΠΟΦΑΣΕΩΝ

ΕΞΑΜΗΝΟ: 5^ο						
ΚΩΔ.	ΜΑΘΗΜΑ (ΥΠΟΧΡΕΩΤΙΚΟ)	ΚΑΤΗΓΟΡΙΑ	ΔΙΔΑΚΤΙΚΕΣ ΩΡΕΣ	ΦΕ	ECTS	ΤΟΜΕΑΣ ΜΑΘΗΜΑΤΟΣ
54-Υ1- ΜΚΤ5	Δημόσιες Σχέσεις	ΜΕ	4 (3Δ+1ΟΕ)	125	5	Μάρκετινγκ & Επικοινωνίας
54-Υ2- ΠΣΛΑ5	Ηλεκτρονικό Επιχειρείν	ΜΕΥ	3	125	5	Διοικητικής Πληροφορικής & Επιστήμης Αποφάσεων
54-Υ3- ΠΣΛΑ5	Ανάπτυξη Σύγχρονων Εφαρμογών Η/Υ	ΜΕ	4 (2Δ+1ΑΠ +1ΕΑ)	125	5	Διοικητικής Πληροφορικής & Επιστήμης Αποφάσεων
54- ΕΥ4- ΜΚΤ5	Επικοινωνία με τη Χρήση Νέων Τεχνολογιών	ΜΕ	4 (3Δ+1ΟΕ)	125	5	Μάρκετινγκ & Επικοινωνίας
54-Υ3- ΔΕ5	Ανάλυση Λογιστικών Καταστάσεων	ΜΕΥ	3 (2Δ+1ΑΠ)	125	5	Οικονομικής, Χρηματοοικονομικής & Λογιστικής
	ΜΑΘΗΜΑ (ΕΠΙΛΟΓΗΣ) ΥΠΟΧΡΕΩΤΙΚΗ ΕΠΙΛΟΓΗ 1 ΑΠΟ ΤΑ 2 ΠΑΡΑΚΑΤΩ ΜΑΘΗΜΑΤΑ	ΚΑΤΗΓΟΡΙΑ	ΔΙΔΑΚΤΙΚΕΣ ΩΡΕΣ	ΦΕ	ECTS	ΤΟΜΕΑΣ ΜΑΘΗΜΑΤΟΣ
54- ΕΥ1- ΔΕ5	Μικροοικονομική Ανάλυση ΙΙ	ΜΕΥ	3	125	5	Οικονομικής, Χρηματοοικονομικής & Λογιστικής
54- ΕΥ1- ΜΚΤ7	Διοίκηση Σχέσεων με Πελάτες (CRM)	ΜΕ	3 (2Δ+1ΟΕ)	125	5	Μάρκετινγκ & Επικοινωνίας
ΣΥΝΟΛΟ			21	750	30	

ΠΑΝΕΠΙΣΤΗΜΙΟ ΔΥΤΙΚΗΣ
ΑΤΤΙΚΗΣ

ΣΧΟΛΗ ΔΙΟΙΚΗΤΙΚΩΝ
ΟΙΚΟΝΟΜΙΚΩΝ & ΚΟΙΝΩΝΙΚΩΝ
ΕΠΙΣΤΗΜΩΝ

ΤΜΗΜΑ ΔΙΟΙΚΗΣΗΣ
ΕΠΙΧΕΙΡΗΣΕΩΝ



ΣΧΟΛΗ ΔΙΟΙΚΗΤΙΚΩΝ ΟΙΚΟΝΟΜΙΚΩΝ &
ΚΟΙΝΩΝΙΚΩΝ ΕΠΙΣΤΗΜΩΝ
Τμήμα Διοίκησης Επιχειρήσεων

SCHOOL OF ADMINISTRATIVE ECONOMIC &
SOCIAL SCIENCES
Business Administration Dpt

6ο ΕΞΑΜΗΝΟ
ΣΠΟΥΔΩΝ

ΚΑΤΕΥΘΥΝΣΗ ΔΙΟΙΚΗΤΙΚΗΣ ΤΩΝ ΕΠΙΧΕΙΡΗΣΕΩΝ (MANAGEMENT)

ΕΞΑΜΗΝΟ: 6^ο						
ΚΩΔ.	ΜΑΘΗΜΑ (ΥΠΟΧΡΕΩΤΙΚΟ)	ΚΑΤΗΓΟΡΙΑ	ΔΙΔΑΚΤΙΚΕΣ ΩΡΕΣ	ΦΕ	ECTS	ΤΟΜΕΑΣ ΜΑΘΗΜΑΤΟΣ
61-Υ1- ΔΕ6	Στρατηγική Επιχειρήσεων	ΜΕ	4 (3Δ+1ΕΑ)	125	5	Οργάνωσης & Διοίκησης Επιχειρήσεων
61-Υ2- ΔΕ6	Διοίκηση Έργου	ΜΕ	5 (3Δ+1ΑΠ+1ΕΑ)	125	5	Οργάνωσης & Διοίκησης Επιχειρήσεων
61-Υ3- ΔΕ6	Χρηματοοικονομική των Επιχειρήσεων ΙΙ	ΜΕΥ	3 (2Δ+1ΑΠ)	125	5	Οικονομικής, Χρηματοοικονομικής & Λογιστικής
61-Υ4- ΠΣΛΑ6	Βάσεις Δεδομένων	ΜΕΥ	4 (3Δ+1ΕΑ)	125	5	Διοικητικής Πληροφορικής & Επιστήμης Αποφάσεων
61-Υ5- ΔΕ6	Οικονομική της Διοίκησης	ΜΕΥ	3 (2Δ+1ΑΠ)	125	5	Οικονομικής, Χρηματοοικονομικής & Λογιστικής
	ΜΑΘΗΜΑ (ΕΠΙΛΟΓΗΣ) ΥΠΟΧΡΕΩΤΙΚΗ ΕΠΙΛΟΓΗ 1 ΜΑΘΗΜΑΤΟΣ ΑΠΟ ΤΑ ΠΑΡΑΚΑΤΩ 5	ΚΑΤΗΓΟΡΙΑ	ΔΙΔΑΚΤΙΚΕΣ ΩΡΕΣ	ΦΕ	ECTS	ΤΟΜΕΑΣ ΜΑΘΗΜΑΤΟΣ
61- ΕΥ1- ΔΕ6	Λογιστική Κόστους	ΜΕ	3 (2Δ+1ΑΠ)	125	5	Οικονομικής, Χρηματοοικονομικής & Λογιστικής
61- ΕΥ2- ΔΕ6	Βιομηχανική Οργάνωση	ΜΕ	3	125	5	Οικονομικής, Χρηματοοικονομικής & Λογιστικής
61- ΕΥ3- ΔΕ6	Χρηματοοικονομικές Αγορές & Οργανισμοί	ΜΕ	3	125	5	Οικονομικής, Χρηματοοικονομικής & Λογιστικής
61-Υ3- ΠΣΛΑ6	Μέθοδοι Ανάλυσης Αποφάσεων	ΜΕ	3	125	5	Διοικητικής Πληροφορικής & Επιστήμης Αποφάσεων
61- ΕΥ1- ΜΚΤ6	Επιχειρησιακές Επικοινωνίες	ΜΕ	3	125	5	Μάρκετινγκ & Επικοινωνίας
Σύνολο			22	750	30	

ΚΑΤΕΥΘΥΝΣΗ ΔΙΟΙΚΗΣΗΣ ΜΟΝΑΔΩΝ ΥΓΕΙΑΣ & ΠΡΟΝΟΙΑΣ

ΕΞΑΜΗΝΟ: 6^ο						
ΚΩΔ.	ΜΑΘΗΜΑ (ΥΠΟΧΡΕΩΤΙΚΟ)	ΚΑΤΗΓΟΡΙΑ	ΔΙΔΑΚΤΙΚΕΣ ΩΡΕΣ	ΦΕ	ECTS	ΤΟΜΕΑΣ ΜΑΘΗΜΑΤΟΣ
62-Υ1- ΔΜΥΠ6	Οργάνωση & Διοίκηση Πρωτοβάθμιας Φροντίδας Υγείας	ΜΕ	5 (3Δ+2ΟΕ)	100	4	Κοινωνικής Πολιτικής
62-Υ2- ΔΜΥΠ6	Οργάνωση & Διοίκηση Υπηρεσιών Υγείας	ΜΕ	3	125	5	Κοινωνικής Πολιτικής
62-Υ3- ΔΜΥΠ6	Βάσεις Δεδομένων & Πολυμέσα στην Υγεία	ΜΕ	4 (3Δ+1ΕΑ)	125	5	Κοινωνικής Πολιτικής
62-Υ4- ΔΜΥΠ6	Δίκαιο Κοινωνικής Φροντίδας	ΜΕ	5 (3Δ+2ΟΕ)	100	4	Κοινωνικής Πολιτικής
62-Υ5- ΔΜΥΠ6	Κοινωνιολογία της Ασθένειας και Ποιότητα Ζωής	ΜΕ	5 (3Δ+2ΟΕ)	100	4	Κοινωνικής Πολιτικής
62-Υ6- ΔΜΥΠ6	Διαχείριση Αειφορίας στις Υπηρεσίες Υγείας	ΜΕ	3	100	4	Κοινωνικής Πολιτικής
	ΜΑΘΗΜΑ (ΕΠΙΛΟΓΗΣ) ΥΠΟΧΡΕΩΤΙΚΗ ΕΠΙΛΟΓΗ 1 ΜΑΘΗΜΑΤΟΣ ΑΠΟ ΤΑ ΠΑΡΑΚΑΤΩ 2	ΚΑΤΗΓΟΡΙΑ	ΔΙΔΑΚΤΙΚΕΣ ΩΡΕΣ	ΦΕ	ECTS	ΤΟΜΕΑΣ ΜΑΘΗΜΑΤΟΣ
62-ΕΥ1- ΔΜΥΠ6	Διεθνείς Οργανισμοί & Πολιτικές Κοινωνικής Προστασίας	ΜΕ	3	100	4	Κοινωνικής Πολιτικής
62-ΕΥ2- ΔΜΥΠ6	Ανάλυση Συστημάτων Μακροχρόνιας Φροντίδας Υγείας	ΜΕ	3	100	4	Κοινωνικής Πολιτικής
ΣΥΝΟΛΟ			28	750	30	

ΚΑΤΕΥΘΥΝΣΗ ΜΑΡΚΕΤΙΝΓΚ

ΕΞΑΜΗΝΟ: 6 ^ο						
ΚΩΔ.	ΜΑΘΗΜΑ (ΥΠΟΧΡΕΩΤΙΚΟ)	ΚΑΤΗΓΟΡΙΑ	ΔΙΔΑΚΤΙΚΕΣ ΩΡΕΣ	ΦΕ	ECTS	ΤΟΜΕΑΣ ΜΑΘΗΜΑΤΟΣ
63-Y1- ΔΕ6	Στρατηγική Επιχειρήσεων	ΜΕ	4 (3Δ+1ΕΑ)	125	5	Οργάνωσης & Διοίκησης Επιχειρήσεων
63-Y2- ΜΚΤ6	Διοίκηση Μάρκετινγκ	ΜΕ	4 (3Δ+1ΟΕ)	125	5	Μάρκετινγκ & Επικοινωνίας
63-Y3- ΜΚΤ6	Οργάνωση Διαφημιστικής Επικοινωνίας	ΜΕ	4 (3Δ+1ΟΕ)	125	5	Μάρκετινγκ & Επικοινωνίας
	ΜΑΘΗΜΑ (ΕΠΙΛΟΓΗΣ) ΥΠΟΧΡΕΩΤΙΚΗ ΕΠΙΛΟΓΗ 3 ΜΑΘΗΜΑΤΩΝ ΑΠΟ ΤΑ ΠΑΡΑΚΑΤΩ 4 ή ΥΠΟΧΡΕΩΤΙΚΗ ΕΠΙΛΟΓΗ 1 ΜΑΘΗΜΑΤΟΣ ΑΠΟ ΤΑ ΠΑΡΑΚΑΤΩ 4 & ΔΙΜΗΝΗ ΠΡΑΚΤΙΚΗ (10 ECTS)	ΚΑΤΗΓΟΡΙΑ	ΔΙΔΑΚΤΙΚΕΣ ΩΡΕΣ	ΦΕ	ECTS	ΤΟΜΕΑΣ ΜΑΘΗΜΑΤΟΣ
63- ΕΥ6- ΜΚΤ6	Επιχειρησιακές Επικοινωνίες	ΜΕ	3	125	5	Μάρκετινγκ & Επικοινωνίας
63-Y2- ΔΕ6	Διοίκηση Έργου	ΜΕ	5 (3Δ+1ΑΠ+1ΕΑ)	125	5	Οργάνωσης & Διοίκησης Επιχειρήσεων
63- ΕΥ1- ΔΕ6	Λογιστική Κόστους	ΜΕ	3 (2Δ+1ΑΠ)	125	5	Οικονομικής, Χρηματοοικονομικής και Λογιστικής
63-Y5- ΔΕ6	Οικονομική της Διοίκησης	ΜΕΥ	3 (2Δ+1ΑΠ)	125	5	Οικονομικής, Χρηματοοικονομικής και Λογιστικής
ΣΥΝΟΛΟ			21 ή 22	750	30	

ΚΑΤΕΥΘΥΝΣΗ ΠΛΗΡΟΦΟΡΙΑΚΩΝ ΣΥΣΤΗΜΑΤΩΝ & ΛΗΨΗΣ ΑΠΟΦΑΣΕΩΝ

ΕΞΑΜΗΝΟ: 6^ο						
ΚΩΔ.	ΜΑΘΗΜΑ (ΥΠΟΧΡΕΩΤΙΚΟ)	ΚΑΤΗΓΟΡΙΑ	ΔΙΔΑΚΤΙΚΕΣ ΩΡΕΣ	ΦΕ	ECTS	ΤΟΜΕΑΣ ΜΑΘΗΜΑΤΟΣ
64-Υ1- ΔΕ6	Στρατηγική Επιχειρήσεων	ΜΕ	4 (3Δ + 1ΕΑ)	125	5	Οργάνωσης & Διοίκησης Επιχειρήσεων
64-Υ2- ΔΕ6	Διοίκηση Έργου	ΜΕ	5 (3Δ+1ΑΠ+1ΕΑ)	125	5	Οργάνωσης & Διοίκησης Επιχειρήσεων
64-Υ3- ΠΣΛΑ6	Μέθοδοι Ανάλυσης Αποφάσεων	ΜΕ	3	125	5	Διοικητικής Πληροφορικής & Επιστήμης Αποφάσεων
64-Υ4- ΠΣΛΑ6	Βάσεις Δεδομένων	ΜΕΥ	4 (3Δ+1ΕΑ)	125	5	Διοικητικής Πληροφορικής & Επιστήμης Αποφάσεων
64-Υ5- ΠΣΛΑ6	Ανάλυση & Σχεδίαση Πληροφοριακών Συστημάτων	ΜΕ	4 (2Δ+1ΑΠ+1ΕΑ)	125	5	Διοικητικής Πληροφορικής & Επιστήμης Αποφάσεων
	ΜΑΘΗΜΑ (ΕΠΙΛΟΓΗΣ) ΕΠΙΛΟΓΗ 1 ΑΠΟ ΤΑ 4 ΠΑΡΑΚΑΤΩ ΜΑΘΗΜΑΤΑ	ΚΑΤΗΓΟΡΙΑ	ΔΙΔΑΚΤΙΚΕΣ ΩΡΕΣ	ΦΕ	ECTS	ΤΟΜΕΑΣ ΜΑΘΗΜΑΤΟΣ
64- ΕΥ1- ΠΣΛΑ6	Λογιστικά Πληροφοριακά Συστήματα	ΜΕ	4 (2Δ+2ΕΑ)	125	5	Οικονομικής, Χρηματοοικονομικής & Λογιστικής
64-Υ4- ΔΕ5	Μεθοδολογία Έρευνας	ΜΕΥ	4 (3Δ+1ΑΠ)	125	5	Οργάνωσης & Διοίκησης Επιχειρήσεων
64- ΕΥ7- ΜΚΤ6	Διαχείριση Κρίσεων σε Επιχειρήσεις & Οργανισμούς	ΜΕ	3	125	5	Μάρκετινγκ & Επικοινωνίας
64- ΕΥ1- ΔΕ6	Λογιστική Κόστους	ΜΕ	3 (2Δ+1ΑΠ)	125	5	Οικονομικής, Χρηματοοικονομικής & Λογιστικής
ΣΥΝΟΛΟ			22 ή 23	750	30	

ΠΑΝΕΠΙΣΤΗΜΙΟ ΔΥΤΙΚΗΣ
ΑΤΤΙΚΗΣ

ΣΧΟΛΗ ΔΙΟΙΚΗΤΙΚΩΝ
ΟΙΚΟΝΟΜΙΚΩΝ & ΚΟΙΝΩΝΙΚΩΝ
ΕΠΙΣΤΗΜΩΝ

ΤΜΗΜΑ ΔΙΟΙΚΗΣΗΣ
ΕΠΙΧΕΙΡΗΣΕΩΝ



ΣΧΟΛΗ ΔΙΟΙΚΗΤΙΚΩΝ ΟΙΚΟΝΟΜΙΚΩΝ &
ΚΟΙΝΩΝΙΚΩΝ ΕΠΙΣΤΗΜΩΝ

Τμήμα Διοίκησης Επιχειρήσεων

SCHOOL OF ADMINISTRATIVE ECONOMIC &
SOCIAL SCIENCES

Business Administration Dpt

7ο ΕΞΑΜΗΝΟ
ΣΠΟΥΔΩΝ

ΚΑΤΕΥΘΥΝΣΗ ΔΙΟΙΚΗΤΙΚΗΣ ΤΩΝ ΕΠΙΧΕΙΡΗΣΕΩΝ (MANAGEMENT)

ΕΞΑΜΗΝΟ: 7^ο						
ΚΩΔ.	ΜΑΘΗΜΑ (ΥΠΟΧΡΕΩΤΙΚΟ)	ΚΑΤΗΓΟΡΙΑ	ΔΙΔΑΚΤΙΚΕΣ ΩΡΕΣ	ΦΕ	ECTS	ΤΟΜΕΑΣ ΜΑΘΗΜΑΤΟΣ
71-Υ1-ΠΣΛΑ7	Επιχειρηματική Ευφυΐα & Αναλυτική	ΜΕ	4 (3Δ+1ΕΑ)	125	5	Διοικητικής Πληροφορικής & Επιστήμης Αποφάσεων
71-Υ2-ΔΕ7	Επιχειρηματική Ηθική & Δεοντολογία	ΜΕ	3	125	5	Οργάνωσης & Διοίκησης Επιχειρήσεων
71-Υ3-ΔΕ7	Ηγεσία & Διαχείριση Αλλαγής	ΜΕ	3	125	5	Οργάνωσης & Διοίκησης Επιχειρήσεων
71-Υ4-ΔΕ7	Διεθνές Εμπόριο	ΜΕ	3	125	5	Οικονομικής, Χρηματοοικονομικής & Λογιστικής
71-Υ5-ΔΕ7	Διοίκηση Ολικής Ποιότητας	ΜΕ	4 (3Δ+1ΕΑ)	125	5	Οργάνωσης & Διοίκησης Επιχειρήσεων
	ΜΑΘΗΜΑ (ΕΠΙΛΟΓΗΣ) ΥΠΟΧΡΕΩΤΙΚΗ ΕΠΙΛΟΓΗ 1 ΜΑΘΗΜΑΤΟΣ ΑΠΟ ΤΑ ΠΑΡΑΚΑΤΩ 5	ΚΑΤΗΓΟΡΙΑ	ΔΙΔΑΚΤΙΚΕΣ ΩΡΕΣ	ΦΕ	ECTS	ΤΟΜΕΑΣ ΜΑΘΗΜΑΤΟΣ
71-ΕΥ8-ΔΕ7	Διοικητική των Συγκρούσεων & Διαπραγματεύσεις	ΜΕ	3 (2Δ + 1ΟΕ)	125	5	Οργάνωσης & Διοίκησης Επιχειρήσεων
71-ΕΥ2-ΔΕ7	Διεθνή Λογιστικά & Χρηματοοικονομικά Πρότυπα	ΜΕ	3	125	5	Οικονομικής, Χρηματοοικονομικής & Λογιστικής
71-ΕΥ11-ΔΕ7	Εταιρική Κοινωνική ευθύνη	ΜΕ	3	125	5	Οργάνωσης & Διοίκησης Επιχειρήσεων
71-Υ5-ΠΣΛΑ7	Σχεδιασμός & Ανάπτυξη Εφαρμογών Παγκοσμίου Ιστού	ΜΕ	4 (3Δ + 1ΕΑ)	125	5	Διοικητικής Πληροφορικής & Επιστήμης Αποφάσεων
71-ΕΥ1-ΠΣΛΑ7	Τεχνολογίες Μάθησης & Ανάπτυξης Ανθρώπινων Πόρων	ΜΕ	4 (3Δ + 1ΕΑ)	125	5	Διοικητικής Πληροφορικής & Επιστήμης Αποφάσεων
Σύνολο			20 ή 21	750	30	

ΚΑΤΕΥΘΥΝΣΗ ΔΙΟΙΚΗΣΗΣ ΜΟΝΑΔΩΝ ΥΓΕΙΑΣ & ΠΡΟΝΟΙΑΣ

ΕΞΑΜΗΝΟ: 7^ο

ΚΩΔ.	ΜΑΘΗΜΑ (ΥΠΟΧΡΕΩΤΙΚΟ)	ΚΑΤΗΓΟΡΙΑ	ΔΙΔΑΚΤΙΚΕΣ ΩΡΕΣ	ΦΕ	ECTS	ΤΟΜΕΑΣ ΜΑΘΗΜΑΤΟΣ
72-Υ1- ΔΜΥΠ7	Εφαρμοσμένη Διοίκηση- Διαχείριση Νοσοκομείου	ΜΕ	5 (3Δ+2ΟΕ)	125	5	Κοινωνικής Πολιτικής
72-Υ2- ΔΜΥΠ7	Οργάνωση & Διοίκηση Υπηρεσιών Πρόνοιας	ΜΕ	3	125	5	Κοινωνικής Πολιτικής
72-Υ3- ΔΜΥΠ7	Δίκαιο Υγείας	ΜΕ	3	125	5	Κοινωνικής Πολιτικής
72-Υ4- ΔΜΥΠ7	Κοινωνιολογία Υπηρεσιών Υγείας	ΜΕ	5 (3Δ+2ΟΕ)	125	5	Κοινωνικής Πολιτικής
72-Υ5- ΔΜΥΠ7	Δημογραφία & Υγεία	ΜΕ	5 (3Δ+2ΟΕ)	125	5	Κοινωνικής Πολιτικής
	ΜΑΘΗΜΑ (ΕΠΙΛΟΓΗΣ) ΥΠΟΧΡΕΩΤΙΚΗ ΕΠΙΛΟΓΗ 1 ΜΑΘΗΜΑΤΟΣ ΑΠΟ ΤΑ ΠΑΡΑΚΑΤΩ 2	ΚΑΤΗΓΟΡΙΑ	ΔΙΔΑΚΤΙΚΕΣ ΩΡΕΣ	ΦΕ	ECTS	ΤΟΜΕΑΣ ΜΑΘΗΜΑΤΟΣ
72-ΕΥ1- ΔΜΥΠ7	Κοινωνικό Μάρκετινγκ	ΜΕ	3	125	5	Κοινωνικής Πολιτικής
72-ΕΥ2- ΔΜΥΠ7	Πολιτικές & θεσμοί ψυχικής υγείας	ΜΕ	3	125	5	Κοινωνικής Πολιτικής
ΣΥΝΟΛΟ			18	750	30	

ΚΑΤΕΥΘΥΝΣΗ ΜΑΡΚΕΤΙΝΓΚ

ΕΞΑΜΗΝΟ: 7 ^ο						
ΚΩΔ.	ΜΑΘΗΜΑ (ΥΠΟΧΡΕΩΤΙΚΟ)	ΚΑΤΗΓΟΡΙΑ	ΔΙΔΑΚΤΙΚΕΣ ΩΡΕΣ	ΦΕ	ECTS	ΤΟΜΕΑΣ ΜΑΘΗΜΑΤΟΣ
73-Y1- ΠΣΛΑ7	Επιχειρηματική Ευφυΐα & Αναλυτική	ΜΕ	4 (3Δ + 1ΕΑ)	125	5	Διοικητικής Πληροφορικής & Επιστήμης Αποφάσεων
73-Y2- ΜΚΤ7	Μάρκετινγκ Υπηρεσιών & Ψηφιακό Μάρκετινγκ	ΜΕ	4 (3Δ + 1 ΟΕ)	125	5	Μάρκετινγκ & Επικοινωνίας
73-Y3- ΜΚΤ7	Μάρκετινγκ Βιομηχανικών Προϊόντων και Προϊόντων Υψηλής Τεχνολογίας	ΜΕ	4 (3Δ + 1 ΟΕ)	125	5	Μάρκετινγκ & Επικοινωνίας
73-Y4- ΜΚΤ7	Μέσα Κοινωνικής Δικτύωσης & Επικοινωνία	ΜΕ	4 (3Δ + 1 ΟΕ)	125	5	Μάρκετινγκ & Επικοινωνίας
	ΜΑΘΗΜΑ (ΕΠΙΛΟΓΗΣ) ΥΠΟΧΡΕΩΤΙΚΗ ΕΠΙΛΟΓΗ 2 ΜΑΘΗΜΑΤΩΝ ΑΠΟ ΤΑ ΠΑΡΑΚΑΤΩ 5	ΚΑΤΗΓΟΡΙΑ	ΔΙΔΑΚΤΙΚΕΣ ΩΡΕΣ	ΦΕ	ECTS	ΤΟΜΕΑΣ ΜΑΘΗΜΑΤΟΣ
73-EY1- ΜΚΤ7	Διοίκηση Σχέσεων με Πελάτες (CRM)	ΜΕ	3 (2Δ + 1ΟΕ)	125	5	Μάρκετινγκ & Επικοινωνίας
73-EY5- ΜΚΤ5	Πολιτική Επικοινωνία	ΜΕ	3	125	5	Μάρκετινγκ & Επικοινωνίας
73-EY8- ΜΚΤ5	Μέθοδοι Υποστήριξης Αποφάσεων Μάρκετινγκ	ΜΕ	3 (2Δ+ 1ΟΕ)	125	5	Μάρκετινγκ & Επικοινωνίας
73- EY11- ΔΕ7	Εταιρική Κοινωνική Ευθύνη	ΜΕ	3	125	5	Οργάνωσης & Διοίκησης Επιχειρήσεων
73-Y2- ΔΕ7	Επιχειρηματική Ηθική και Δεοντολογία	ΜΕ	3	125	5	Οργάνωσης & Διοίκησης Επιχειρήσεων
ΣΥΝΟΛΟ			22	750	30	

ΚΑΤΕΥΘΥΝΣΗ ΠΛΗΡΟΦΟΡΙΑΚΩΝ ΣΥΣΤΗΜΑΤΩΝ & ΛΗΨΗΣ ΑΠΟΦΑΣΕΩΝ

ΕΞΑΜΗΝΟ: 7^ο						
ΚΩΔ.	ΜΑΘΗΜΑ (ΥΠΟΧΡΕΩΤΙΚΟ)	ΚΑΤΗΓΟΡΙΑ	ΔΙΔΑΚΤΙΚΕΣ ΩΡΕΣ	ΦΕ	ECTS	ΤΟΜΕΑΣ ΜΑΘΗΜΑΤΟΣ
74-Υ1- ΠΣΛΑ7	Επιχειρηματική Ευφυΐα & Αναλυτική	ΜΕ	4 (3Δ+1ΕΑ)	125	5	Διοικητικής Πληροφορικής & Επιστήμης Αποφάσεων
74-Υ2- ΔΕ7	Επιχειρηματική Ηθική & Δεοντολογία	ΜΕ	3	125	5	Οργάνωσης & Διοίκησης Επιχειρήσεων
74-Υ3- ΠΣΛΑ7	Επιστήμη Δεδομένων με Χρήση της R	ΜΕΥ	3	125	5	Διοικητικής Πληροφορικής & Επιστήμης Αποφάσεων
74-Υ4- ΠΣΛΑ7	Μέθοδοι Βελτιστοποίησης	ΜΕΥ	4 (3Δ+1ΕΑ)	125	5	Διοικητικής Πληροφορικής & Επιστήμης Αποφάσεων
74-Υ5- ΠΣΛΑ7	Σχεδιασμός & Ανάπτυξη Εφαρμογών Παγκοσμίου Ιστού	ΜΕ	4 (3Δ+1ΕΑ)	125	5	Διοικητικής Πληροφορικής & Επιστήμης Αποφάσεων
	ΜΑΘΗΜΑ (ΕΠΙΛΟΓΗΣ) ΕΠΙΛΟΓΗ 1 ΑΠΟ ΤΑ 2 ΠΑΡΑΚΑΤΩ ΜΑΘΗΜΑΤΑ	ΚΑΤΗΓΟΡΙΑ	ΔΙΔΑΚΤΙΚΕΣ ΩΡΕΣ	ΦΕ	ECTS	ΤΟΜΕΑΣ ΜΑΘΗΜΑΤΟΣ
74- ΕΥ1- ΠΣΛΑ7	Τεχνολογίες Μάθησης & Ανάπτυξης Ανθρώπινων Πόρων	ΜΕ	3	125	5	Διοικητικής Πληροφορικής & Επιστήμης Αποφάσεων
74- ΕΥ2- ΠΣΛΑ7	Δικτυακή & Ψηφιακή Οικονομία	ΜΕ	3	125	5	Διοικητικής Πληροφορικής & Επιστήμης Αποφάσεων
ΣΥΝΟΛΟ			21	750	30	

ΠΑΝΕΠΙΣΤΗΜΙΟ ΔΥΤΙΚΗΣ
ΑΤΤΙΚΗΣ

ΣΧΟΛΗ ΔΙΟΙΚΗΤΙΚΩΝ
ΟΙΚΟΝΟΜΙΚΩΝ & ΚΟΙΝΩΝΙΚΩΝ
ΕΠΙΣΤΗΜΩΝ

ΤΜΗΜΑ ΔΙΟΙΚΗΣΗΣ
ΕΠΙΧΕΙΡΗΣΕΩΝ



ΣΧΟΛΗ ΔΙΟΙΚΗΤΙΚΩΝ ΟΙΚΟΝΟΜΙΚΩΝ &
ΚΟΙΝΩΝΙΚΩΝ ΕΠΙΣΤΗΜΩΝ
Τμήμα Διοίκησης Επιχειρήσεων

SCHOOL OF ADMINISTRATIVE ECONOMIC &
SOCIAL SCIENCES
Business Administration Dpt

8ο ΕΞΑΜΗΝΟ
ΣΠΟΥΔΩΝ

ΚΑΤΕΥΘΥΝΣΗ ΔΙΟΙΚΗΤΙΚΗΣ ΤΩΝ ΕΠΙΧΕΙΡΗΣΕΩΝ (MANAGEMENT)

ΕΞΑΜΗΝΟ: 8^ο						
ΚΩΔ.	ΜΑΘΗΜΑ (ΥΠΟΧΡΕΩΤΙΚΟ)	ΚΑΤΗΓΟΡΙΑ	ΔΙΔΑΚΤΙΚΕΣ ΩΡΕΣ	ΦΕ	ECTS	ΤΟΜΕΑΣ ΜΑΘΗΜΑΤΟΣ
81-Υ1- ΔΕ8	Διοίκηση Μικρομεσαίων & Οικογενειακών Επιχειρήσεων	ΜΕ	3 (2Δ+1ΑΠ)	125	5	Οργάνωσης & Διοίκησης Επιχειρήσεων
81-Υ2- ΔΕ8	Διεθνές Μάνατζμεντ	ΜΕ	3	125	5	Οργάνωσης & Διοίκησης Επιχειρήσεων
81-Υ3- ΔΕ8	Αξιολόγηση Επενδύσεων & Μελέτες Σκοπιμότητας	ΜΕ	3 (2Δ+1ΑΠ)	125	5	Οικονομικής, Χρηματοοικονομικής & Λογιστικής
81-Υ5- ΠΣΛΑ8	Συστήματα Διαχείρισης Επιχειρησιακών Πόρων (ERP)	ΜΕ	3	125	5	Διοικητικής Πληροφορικής & Επιστήμης Αποφάσεων
	ΠΤΥΧΙΑΚΗ ΕΡΓΑΣΙΑ (10 ECTS) ή ΔΙΜΗΝΗ ΠΡΑΚΤΙΚΗ ΑΣΚΗΣΗ (10 ECTS) ή ΕΠΙΛΟΓΗ 2 ΑΠΟ ΤΑ ΠΑΡΑΚΑΤΩ 4 ΜΑΘΗΜΑΤΑ ΕΠΙΛΟΓΗΣ	ΚΑΤΗΓΟΡΙΑ	ΔΙΔΑΚΤΙΚΕΣ ΩΡΕΣ	ΦΕ	ECTS	ΤΟΜΕΑΣ ΜΑΘΗΜΑΤΟΣ
81- ΕΥ1- ΔΕ8	Εργατικό Δίκαιο	ΜΕΥ	3 (2Δ+1ΟΕ)	125	5	Οργάνωσης & Διοίκησης Επιχειρήσεων
81- ΕΥ2- ΔΕ8	Διεθνείς Νομισματικές Σχέσεις	ΜΕ	3	125	5	Οικονομικής, Χρηματοοικονομικής & Λογιστικής
81- ΕΥ3- ΔΕ8	Ελεγκτική Επιχειρήσεων	ΜΕ	3 (2Δ+1ΑΠ)	125	5	Οικονομικής, Χρηματοοικονομικής & Λογιστικής
81-Υ2- ΠΣΛΑ8	Διαχείριση Γνώσης & Οργανισμοί Μάθησης	ΜΕ	3	125	5	Διοικητικής Πληροφορικής & Επιστήμης Αποφάσεων
Σύνολο			18	750	30	

ΚΑΤΕΥΘΥΝΣΗ ΔΙΟΙΚΗΣΗΣ ΜΟΝΑΔΩΝ ΥΓΕΙΑΣ & ΠΡΟΝΟΙΑΣ

ΕΞΑΜΗΝΟ: 8^ο						
ΚΩΔ.	ΜΑΘΗΜΑ (ΥΠΟΧΡΕΩΤΙΚΟ)	ΚΑΤΗΓΟΡΙΑ	ΔΙΔΑΚΤΙΚΕΣ ΩΡΕΣ	ΦΕ	ECTS	ΤΟΜΕΑΣ ΜΑΘΗΜΑΤΟΣ
82-Υ1- ΔΜΥΠ8	Κοινωνική Πολιτική & Σχεδιασμός Υπηρεσιών Υγείας	ΜΕ	3	100	4	Κοινωνικής Πολιτικής
82-Υ2- ΔΜΥΠ8	Χρηματοδότηση & Αξιολόγηση Υπηρεσιών Υγείας	ΜΕ	5 (3Δ+2ΟΕ)	100	4	Κοινωνικής Πολιτικής
82-Υ3- ΔΜΥΠ8	Κοινωνιολογία Δικαίου & Βιοηθική	ΜΕ	5 (3Δ+2ΟΕ)	100	4	Κοινωνικής Πολιτικής
82-Υ4- ΔΜΥΠ8	Διαχείριση & Διασφάλιση Ποιότητας στις Υπηρεσίες Υγείας	ΜΕ	3	100	4	Κοινωνικής Πολιτικής
82-Υ5- ΔΜΥΠ8	Μεθοδολογία Κοινωνικής έρευνας	ΜΕ	5 (3Δ+2ΟΕ)	100	4	Κοινωνικής Πολιτικής
	ΠΤΥΧΙΑΚΗ ΕΡΓΑΣΙΑ (10 ECTS) ή ΔΙΜΗΝΗ ΠΡΑΚΤΙΚΗ ΑΣΚΗΣΗ (10 ECTS) ή ΤΑ ΠΑΡΑΚΑΤΩ 2 ΜΑΘΗΜΑΤΑ ΕΠΙΛΟΓΗΣ	ΚΑΤΗΓΟΡΙΑ	ΔΙΔΑΚΤΙΚΕΣ ΩΡΕΣ	ΦΕ	ECTS	ΤΟΜΕΑΣ ΜΑΘΗΜΑΤΟΣ
82- ΕΥ1- ΔΜΥΠ8	Διαχείριση Βιοϊατρικής Τεχνολογίας	ΜΕ	3	125	5	Κοινωνικής Πολιτικής
82- ΕΥ2- ΔΜΥΠ8	Κοινωνική Οικονομία	ΜΕ	3	125	5	Κοινωνικής Πολιτικής
ΣΥΝΟΛΟ			27	750	30	

ΚΑΤΕΥΘΥΝΣΗ ΜΑΡΚΕΤΙΝΓΚ

ΕΞΑΜΗΝΟ: 8 ^ο						
ΚΩΔ.	ΜΑΘΗΜΑ (ΥΠΟΧΡΕΩΤΙΚΟ)	ΚΑΤΗΓΟΡΙΑ	ΔΙΔΑΚΤΙΚΕΣ ΩΡΕΣ	ΦΕ	ECTS	ΤΟΜΕΑΣ ΜΑΘΗΜΑΤΟΣ
83-Υ1- ΜΚΤ8	Στρατηγικό Μάρκετινγκ	ΜΕ	4 (2Δ+2ΟΕ)	125	5	Μάρκετινγκ & Επικοινωνίας
83-Υ2- ΜΚΤ8	Διοίκηση Πωλήσεων & Τεχνικές Διαπραγματεύσεων	ΜΕ	4 (3Δ + 1ΟΕ)	125	5	Μάρκετινγκ & Επικοινωνίας
83-Υ3- ΜΚΤ8	Ολοκληρωμένη Επικοινωνία Μάρκετινγκ	ΜΕ	4 (3Δ+1ΟΕ)	125	5	Μάρκετινγκ & Επικοινωνίας
83-Υ4- ΜΚΤ8	Διεθνές Μάρκετινγκ	ΜΕ	4 (3Δ + 1ΟΕ)	125	5	Μάρκετινγκ & Επικοινωνίας
	ΠΤΥΧΙΑΚΗ ΕΡΓΑΣΙΑ (10 ECTS) ή ΔΙΜΗΝΗ ΠΡΑΚΤΙΚΗ ΑΣΚΗΣΗ (10 ECTS) ή ΕΠΙΛΟΓΗ 2 ΑΠΟ ΤΑ ΠΑΡΑΚΑΤΩ 5 ΜΑΘΗΜΑΤΑ ΕΠΙΛΟΓΗΣ	ΚΑΤΗΓΟΡΙΑ	ΔΙΔΑΚΤΙΚΕΣ ΩΡΕΣ	ΦΕ	ECTS	ΤΟΜΕΑΣ ΜΑΘΗΜΑΤΟΣ
83- ΕΥ3- ΜΚΤ6	Μάρκετινγκ Δημοσίων & Μη Κερδοσκοπικών Οργανισμών	ΜΕ	3	125	5	Μάρκετινγκ & Επικοινωνίας
83- ΕΥ5- ΜΚΤ6	Μάρκετινγκ Αειφορίας	ΜΕ	3	125	5	Μάρκετινγκ & Επικοινωνίας
83- ΕΥ7- ΜΚΤ6	Διαχείριση Κρίσεων σε Επιχειρήσεις & Οργανισμούς	ΜΕ	3	125	5	Μάρκετινγκ & Επικοινωνίας
83-Υ1- ΔΕ8	Διοίκηση Μικρομεσαίων και Οικογενειακών Επιχειρήσεων	ΜΕ	3 (2Δ+1ΑΠ)	125	5	Οργάνωσης & Διοίκησης Επιχειρήσεων
83- ΕΥ1- ΠΣΛΑ8	Διαδίκτυο των Πραγμάτων	ΜΕ	3	125	5	Διοικητικής Πληροφορικής & Επιστήμης Αποφάσεων
ΣΥΝΟΛΟ			22	750	30	

ΚΑΤΕΥΘΥΝΣΗ ΠΛΗΡΟΦΟΡΙΑΚΩΝ ΣΥΣΤΗΜΑΤΩΝ & ΛΗΨΗΣ ΑΠΟΦΑΣΕΩΝ

ΕΞΑΜΗΝΟ: 8^ο						
ΚΩΔ.	ΜΑΘΗΜΑ (ΥΠΟΧΡΕΩΤΙΚΟ)	ΚΑΤΗΓΟΡΙΑ	ΔΙΔΑΚΤΙΚΕΣ ΩΡΕΣ	ΦΕ	ECTS	ΤΟΜΕΑΣ ΜΑΘΗΜΑΤΟΣ
84-Υ1- ΠΣΛΑ8	Συστήματα Υποστήριξης Αποφάσεων	ΜΕ	4 (3Δ+1ΕΑ)	125	5	Διοικητικής Πληροφορικής & Επιστήμης Αποφάσεων
84-Υ2- ΠΣΛΑ8	Διαχείριση Γνώσης & Οργανισμοί Μάθησης	ΜΕ	3	125	5	Διοικητικής Πληροφορικής & Επιστήμης Αποφάσεων
84-Υ3- ΠΣΛΑ8	Διαχείριση Έργων Πληροφορικής	ΜΕ	4 (3Δ+1ΕΑ)	125	5	Διοικητικής Πληροφορικής & Επιστήμης Αποφάσεων
84-Υ4- ΠΣΛΑ8	Συστήματα Διαχείρισης Ψηφιακού Περιεχομένου	ΜΕ	4 (2Δ+1ΑΠ+1ΕΑ)	125	5	Διοικητικής Πληροφορικής & Επιστήμης Αποφάσεων
	ΠΤΥΧΙΑΚΗ ΕΡΓΑΣΙΑ (10 ECTS) ή ΔΙΜΗΝΗ ΠΡΑΚΤΙΚΗ ΑΣΚΗΣΗ (10 ECTS) ή ΤΑ ΠΑΡΑΚΑΤΩ 2 ΜΑΘΗΜΑΤΑ	ΚΑΤΗΓΟΡΙΑ	ΔΙΔΑΚΤΙΚΕΣ ΩΡΕΣ	ΦΕ	ECTS	ΤΟΜΕΑΣ ΜΑΘΗΜΑΤΟΣ
84- ΕΥ1- ΠΣΛΑ8	Διαδίκτυο των Πραγμάτων	ΜΕ	3	125	5	Διοικητικής Πληροφορικής & Επιστήμης Αποφάσεων
84- ΕΥ2- ΠΣΛΑ8	Ασφάλεια Πληροφοριακών Συστημάτων	ΜΕ	3 (2Δ+1ΑΠ)	125	5	Διοικητικής Πληροφορικής & Επιστήμης Αποφάσεων
ΣΥΝΟΛΟ			21	750	30	

ΠΑΝΕΠΙΣΤΗΜΙΟ ΔΥΤΙΚΗΣ
ΑΤΤΙΚΗΣ

ΣΧΟΛΗ ΔΙΟΙΚΗΤΙΚΩΝ
ΟΙΚΟΝΟΜΙΚΩΝ & ΚΟΙΝΩΝΙΚΩΝ
ΕΠΙΣΤΗΜΩΝ

ΤΜΗΜΑ ΔΙΟΙΚΗΣΗΣ
ΕΠΙΧΕΙΡΗΣΕΩΝ



ΣΧΟΛΗ ΔΙΟΙΚΗΤΙΚΩΝ ΟΙΚΟΝΟΜΙΚΩΝ &
ΚΟΙΝΩΝΙΚΩΝ ΕΠΙΣΤΗΜΩΝ

Τμήμα Διοίκησης Επιχειρήσεων

SCHOOL OF ADMINISTRATIVE ECONOMIC &
SOCIAL SCIENCES

Business Administration Dpt

ΔΙΕΘΝΗ
ΠΡΟΓΡΑΜΜΑΤΑ
ΚΙΝΗΤΙΚΟΤΗΤΑΣ

7. Διεθνή Προγράμματα Κινητικότητας Φοιτητών και Φοιτητριών

Στόχος είναι η προβολή και ενίσχυση του κύρους του Ιδρύματος σε ευρωπαϊκό και διεθνές επίπεδο, κυρίως μέσω της σύναψης προγραμματικών συμφωνιών εκπαιδευτικών και ερευνητικών δράσεων με Ανώτατα Εκπαιδευτικά Ιδρύματα και ερευνητικούς φορείς της αλλοδαπής, καθώς και μέσω της κινητικότητας φοιτητών και καθηγητών σε διεθνές και ευρωπαϊκό επίπεδο. Στόχος του Ιδρύματος είναι η φοιτητές να αξιοποιήσουν προς δική τους γνώση και εμπειρία το πρόγραμμα Erasmus και να έρθουν σε επαφή με ένα άλλο πολιτιστικό και κοινωνικό περιβάλλον.

Στο πλαίσιο του προγράμματος Erasmus plus οι φοιτητές (προπτυχιακοί, μεταπτυχιακοί και υποψήφιοι διδάκτορες) μπορούν να ολοκληρώσουν ένα μέρος των σπουδών τους σε μια άλλη Ευρωπαϊκή χώρα (3-12 μήνες) ή/και να εκπαιδευτούν στο πλαίσιο της πρακτικής άσκησης (2-12 μήνες). Επίσης επιτρέπεται η μετακίνηση των σπουδαστών και στους 3 κύκλους σπουδών για 12 μήνες σε κάθε κύκλο σπουδών. Οι φοιτητές Erasmus αποκτούν χρήσιμες εμπειρίες σε ένα διαφορετικό εκπαιδευτικό και κοινωνικό περιβάλλον ενώ κατά τεκμήριο βελτιώνουν και τις γνώσεις τους στην γλώσσα της χώρας υποδοχής. Στο πλαίσιο του προγράμματος Erasmus υπάρχει η δυνατότητα επιχορήγησης.

Το Τμήμα μέσω των υπηρεσιών του Ιδρύματος λειτουργεί σε ετήσια βάση το Πρόγραμμα Erasmus που υποστηρίζει την ανταλλαγή φοιτητών με συνεργαζόμενα Ευρωπαϊκά Πανεπιστήμια (<https://erasmus.uniwa.gr/klassiki-kinitikotita/foitites/panepistimia/>) και προσφέρει κατάλληλα οργανωμένη και υψηλής ποιότητας φοιτητική κινητικότητα εξασφαλίζοντας ακαδημαϊκή αναγνώριση στους εξερχόμενους φοιτητές του και αποσκοπώντας στην άριστη εκπαίδευση των εισερχομένων φοιτητών στο χώρο της Διοίκησης των Επιχειρήσεων.

Το πρόγραμμα αυτό για την εκπαίδευση, την κατάρτιση, τη νεολαία και τον αθλητισμό στοχεύει στην ενίσχυση των δεξιοτήτων και της απασχολησιμότητας καθώς και στον εκσυγχρονισμό των συστημάτων εκπαίδευσης, κατάρτισης και νεολαίας, σε όλους τους τομείς της Δια Βίου Μάθησης (Ανώτατη Εκπαίδευση, Επαγγελματική Εκπαίδευση και Κατάρτιση, Εκπαίδευση Ενηλίκων, Σχολική Εκπαίδευση, δραστηριότητες νεολαίας, κτλ.). Η Δράση του προγράμματος Erasmus+ για το τομέα της Ανώτατης Εκπαίδευσης συνδέεται άρρηκτα με το πρόγραμμα Erasmus και επιχορηγεί την κινητικότητα φοιτητών και προσωπικού σε Ιδρύματα Ανώτατης Εκπαίδευσης σε Χώρες που συμμετέχουν στο Πρόγραμμα.

Η κινητικότητα φοιτητών και προσωπικού στο εξωτερικό κρίνεται ιδιαίτερα σημαντική διότι τα οφέλη που αποκομίζουν οι μετακινούμενοι είναι πολλά. Μέσω της Κινητικότητας οι φοιτητές έχουν την ευκαιρία να αναπτύξουν νέες δεξιότητες και προσόντα, τα οποία συμβάλουν στη προσωπική τους ανάπτυξη.

Συγκεκριμένα, δίνεται η δυνατότητα στους φοιτητές να βελτιώσουν τις γλωσσικές ικανότητές τους, να αναπτύξουν διαπολιτισμικές δεξιότητες, να εξελιχθούν σε Πολίτες της Ευρώπης, ενώ επιπλέον οι φοιτητές που μετακινούνται για πρακτική άσκηση μπορούν να αποκτήσουν πολύτιμη εργασιακή εμπειρία σε επιχείρηση /οργανισμό του εξωτερικού. Για περισσότερες πληροφορίες σχετικά με τις δυνατότητες κινητικότητας οι φοιτητές του τμήματος θα πρέπει να:

- Επισκεφθούν την ιστοσελίδα του <https://erasmus.uniwa.gr/> ή/και
- Επικοινωνούν με τον Υπεύθυνο ERASMUS, Καθηγητή Αλέξανδρο Σαχινίδη, (email: asachinidis@uniwa.gr)

ΠΑΝΕΠΙΣΤΗΜΙΟ ΔΥΤΙΚΗΣ
ΑΤΤΙΚΗΣ

ΣΧΟΛΗ ΔΙΟΙΚΗΤΙΚΩΝ
ΟΙΚΟΝΟΜΙΚΩΝ & ΚΟΙΝΩΝΙΚΩΝ
ΕΠΙΣΤΗΜΩΝ

ΤΜΗΜΑ ΔΙΟΙΚΗΣΗΣ
ΕΠΙΧΕΙΡΗΣΕΩΝ



ΣΧΟΛΗ ΔΙΟΙΚΗΤΙΚΩΝ ΟΙΚΟΝΟΜΙΚΩΝ &
ΚΟΙΝΩΝΙΚΩΝ ΕΠΙΣΤΗΜΩΝ

Τμήμα Διοίκησης Επιχειρήσεων

SCHOOL OF ADMINISTRATIVE ECONOMIC &
SOCIAL SCIENCES

Business Administration Dpt

ΜΕΤΑΠΤΥΧΙΑΚΕΣ
ΔΙΔΑΚΤΟΡΙΚΕΣ
ΣΠΟΥΔΕΣ

8. Μεταπτυχιακές/Διδακτορικές Σπουδές

Τα Προγράμματα Μεταπτυχιακών Σπουδών (<http://www.ba.uniwa.gr/postgraduates/>) που προσφέρει αυτοδύναμα ή στα οποία συμμετέχει το Τμήμα Διοίκησης Επιχειρήσεων είναι τα ακόλουθα:

Αυτοδύναμα ΠΜΣ

- Π.Μ.Σ Διοίκηση Επιχειρήσεων (MBA).
- Π.Μ.Σ Διοίκηση Εκπαιδευτικών Μονάδων.
- Π.Μ.Σ Δημόσια Διοίκηση – Δημόσιο Management.
- Π.Μ.Σ Οργάνωση, Λειτουργία, Ανάπτυξη, Διοίκηση Λιμένων.
- Π.Μ.Σ Διοίκηση και Διαχείριση Υπηρεσιών Υγείας και Κοινωνικής Φροντίδας.

Διιδρυματικά – Διατμηματικά ΠΜΣ

- Π.Μ.Σ Εκπαιδευτική Τεχνολογία και Ανάπτυξη Ανθρώπινων Πόρων σε συνεργασία με το Παιδαγωγικό Τμήμα Δημοτικής Εκπαίδευσης – ΕΚΠΑ.

A/A	ΤΙΤΛΟΣ Π.Μ.Σ	ΙΣΤΟΣΕΛΙΔΑ
1.	Διοίκηση Επιχειρήσεων (MBA)	http://mbattica.uniwa.gr/
2.	Διοίκηση Εκπαιδευτικών Μονάδων	http://eduma.uniwa.gr/
3.	Δημόσια Διοίκηση – Δημόσιο Management	http://papm.puas.gr/
4.	Οργάνωση, Λειτουργία, Ανάπτυξη, Διοίκηση Λιμένων	http://www.portsmng.uniwa.gr/
5.	Διοίκηση και Διαχείριση Υπηρεσιών Υγείας και Κοινωνικής Φροντίδας	https://healthcare-management.uniwa.gr/
6.	Εκπαιδευτική Τεχνολογία και Ανάπτυξη Ανθρώπινων Πόρων σε συνεργασία με το Παιδαγωγικό Τμήμα Δημοτικής Εκπαίδευσης – ΕΚΠΑ	http://www.primedu.uoa.gr/metapyxiakes-spoydes/metapyxiaka-programmata/anamorfwmeno-diidrymatiko-programma-metapyxiakon-spoydon-ekpaideytiki-texnologia-kai-anapty3h-an8rwpinwn-porwn.html



Ένας από τους βασικούς ερευνητικούς πυλώνες του Τμήματος Διοίκησης Επιχειρήσεων, αποτελεί η οργάνωση διδακτορικών σπουδών υψηλού επιπέδου (<http://www.ba.uniwa.gr/doctoral/>). Στόχος των προσφερόμενων διδακτορικών σπουδών αποτελεί αφενός η δημιουργία επιστημόνων ικανών να συμβάλουν στην πρόοδο της διοικητικής επιστήμης και των συναφών με αυτή επιστημών και αφετέρου στην παραγωγή υψηλού επιπέδου επιστημονικής έρευνας. Οι διδακτορικές σπουδές διέπονται από τον Εσωτερικό Κανονισμό Λειτουργίας του Τμήματος.

ΠΑΝΕΠΙΣΤΗΜΙΟ ΔΥΤΙΚΗΣ
ΑΤΤΙΚΗΣ

ΣΧΟΛΗ ΔΙΟΙΚΗΤΙΚΩΝ
ΟΙΚΟΝΟΜΙΚΩΝ & ΚΟΙΝΩΝΙΚΩΝ
ΕΠΙΣΤΗΜΩΝ

ΤΜΗΜΑ ΔΙΟΙΚΗΣΗΣ
ΕΠΙΧΕΙΡΗΣΕΩΝ



ΣΧΟΛΗ ΔΙΟΙΚΗΤΙΚΩΝ ΟΙΚΟΝΟΜΙΚΩΝ &
ΚΟΙΝΩΝΙΚΩΝ ΕΠΙΣΤΗΜΩΝ

Τμήμα Διοίκησης Επιχειρήσεων

SCHOOL OF ADMINISTRATIVE ECONOMIC &
SOCIAL SCIENCES

Business Administration Dpt

ΠΑΡΟΧΕΣ-
ΥΠΗΡΕΣΙΕΣ ΓΙΑ
ΤΟΥΣ ΦΟΙΤΗΤΕΣ

9. Παροχές - Υπηρεσίες Στους Φοιτητές

Το Πανεπιστήμιο Δυτικής Αττικής με την εμπειρία και τη γνώση των προηγούμενων Ιδρυμάτων από τα οποία δημιουργήθηκε, θεωρεί σκόπιμο το έργο της να αποσκοπεί όχι μόνο στην επαγγελματική και επιστημονική κατάρτιση των φοιτητών του αλλά και στην ολόπλευρη ανάπτυξη του χαρακτήρα και της παιδείας τους μέσα από ένα σύνολο δράσεων. Ο φοιτητής είναι στο επίκεντρο της εκπαιδευτικής διαδικασίας και ο τελικός αποδέκτης. Με αυτό το σκεπτικό όλες οι υπηρεσίες του Πανεπιστημίου Δυτικής Αττικής αποσκοπούν στην ποιότητα των προσφερόμενων υπηρεσιών σε κάθε δράση.

9.1 Συνήγορος Φοιτητή

Στο Πα.Δ.Α συνιστάται αυτοτελές γραφείο με την επωνυμία «Συνήγορος του Φοιτητή», το οποίο υπάγεται στον Αντιπρύτανη Ακαδημαϊκών Υποθέσεων και Φοιτητικής Μέριμνας. με σκοπό τη διαμεσολάβηση μεταξύ φοιτητών και καθηγητών ή φοιτητών και διοικητικών υπηρεσιών του Ιδρύματος, την τήρηση της νομιμότητας στο πλαίσιο της ακαδημαϊκής ελευθερίας, την αντιμετώπιση φαινομένων κακοδιοίκησης και τη διαφύλαξη της εύρυθμης λειτουργίας του Ιδρύματος (<https://advedu.uniwa.gr/>).

9.2 Διασύνδεση, Διαμεσολάβηση & Καινοτομία

Το Πανεπιστήμιο Δυτικής Αττικής, πιστό στη φιλοσοφία του σχετικά με τη διασύνδεση της πανεπιστημιακής κοινότητας με την αγορά εργασίας, έχει αναπτύξει και λειτουργεί το Τμήμα Διασύνδεσης, Διαμεσολάβησης & Καινοτομίας. Το Τμήμα Διασύνδεσης, Διαμεσολάβησης & Καινοτομίας αποτελεί μια οργανωμένη προσπάθεια του Πανεπιστημίου Δυτικής Αττικής για την υποστήριξη και τη διεύρυνση της επικοινωνίας ανάμεσα στην ακαδημαϊκή κοινότητα και την αγορά εργασίας. Επί της ουσίας, το Τμήμα Διασύνδεσης, Διαμεσολάβησης & Καινοτομίας λειτουργεί ως συνδετικός κρίκος ανάμεσα στην ερευνητική κοινότητα του Ιδρύματος και τους παραγωγικούς και κοινωνικούς φορείς, σε μια προσπάθεια να αξιοποιηθεί η έρευνα και η δημιουργική δουλειά του ερευνητικού δυναμικού του Πανεπιστημίου προς όφελος της ανάπτυξης (<https://clio.uniwa.gr/>).

9.3 Σταδιοδρομία

Το Πανεπιστήμιο Δυτικής Αττικής, προκειμένου να βοηθήσει ουσιαστικά και να υποστηρίξει την επαγγελματική ανάπτυξη και εξέλιξη των φοιτητών και των αποφοίτων του, έχει αναπτύξει και προσφέρει υπηρεσίες συμβουλευτικής και επαγγελματικού προσανατολισμού σε θέματα σπουδών και σταδιοδρομίας από ειδικευμένους στον τομέα συμβούλους. Στο πλαίσιο της παραπάνω προσέγγισης λειτουργεί στο Πανεπιστήμιο Δυτικής Αττικής το Τμήμα Συμβουλευτικής Σταδιοδρομίας & Προσανατολισμού (<https://stadiodromia.uniwa.gr/>).

9.4 Φοιτητική Μέριμνα

Το Πανεπιστήμιο Δυτικής Αττικής, έχοντας ως αποστολή την παροχή άριστης ποιότητας εκπαίδευσης και παιδείας μέσω υψηλού επιπέδου προγραμμάτων προπτυχιακών και μεταπτυχιακών σπουδών στα γνωστικά πεδία τα οποία θεραπεύει, προσπαθεί κατά την διάρκεια της φοίτησης να διασφαλίσει για τους φοιτητές του μια σειρά από ποιοτικές υπηρεσίες και παροχές. Ποιοτικές υπηρεσίες και παροχές οι οποίες στοχεύουν τόσο στη διασφάλιση ικανοποιητικών συνθηκών διαβίωσης όσο και στην προαγωγή της κοινωνικής, πολιτισμικής, σωματικής και ψυχικής ανάπτυξης των φοιτητών του. Ακολουθώντας την παραπάνω προσέγγιση, το Πανεπιστήμιο Δυτικής Αττικής μέσω των διοικητικών του υπηρεσιών προσπαθεί να διευκολύνει τους φοιτητές του στην καθημερινότητά τους, λαμβάνοντας πάντα υπόψη την ισχύουσα νομοθεσία και τις αποφάσεις της διοίκησης του Πανεπιστημίου μας. Έτσι, οι φοιτητές μπορούν να επωφεληθούν από μια σειρά παροχών και διευκολύνσεων ανάλογα με τις ανάγκες και τα ενδιαφέροντά τους.

9.5 Σίτιση

Οι φοιτητές του Πα.Δ.Α δικαιούνται δωρεάν σίτιση στο εστιατόριο του Ιδρύματος, με βάση την ατομική και οικογενειακή τους κατάσταση και υπό τους όρους, τις προϋποθέσεις, τη διαδικασία και τα σχετικά δικαιολογητικά που ορίζονται από την εκάστοτε ισχύουσα σχετική νομοθεσία, αλλά δύναται να κάνουν χρήση αυτού καταβάλλοντας ένα μικρό αντίτιμο στην περίπτωση που δεν είναι δικαιούχοι της δωρεάν σίτισης. Στους δικαιούμενους χορηγείται ειδική ταυτότητα με τα στοιχεία του φοιτητή, το Τμήμα της Σχολής στην οποία φοιτά και το ακαδημαϊκό έτος για το οποίο χορηγείται. Στο πίσω μέρος της ταυτότητας γίνεται για κάθε ακαδημαϊκό έτος η ανανέωσή της ισχύος της.

Η δωρεάν σίτιση παρέχεται στους δικαιούχους από 1η Σεπτεμβρίου μέχρι 5 Ιουλίου του επόμενου ακαδημαϊκού έτους, διακόπτεται κατά τις εορτές των Χριστουγέννων και του Πάσχα και μπορεί να παραταθεί με απόφαση της Συγκλήτου στις περιπτώσεις παράτασης του εξαμήνου ή της εξεταστικής περιόδου του εαρινού εξαμήνου. Δύο εστιατόρια είναι διαθέσιμα στις πανεπιστημιούπολεις Αρχαίου Ελαιώνα και Άλσος Αιγάλεω, όπου μπορούν οι φοιτητές τις καθημερινές να απολαμβάνουν τα γεύματά τους, ενώ τα Σαββατοκύριακα και αργίες τους παρέχονται οι υπηρεσίες σίτισης από το εστιατόριο επί της Κρήτης 10 στην Πλατεία Βάθης. Για τις προϋποθέσεις και τα δικαιολογητικά δωρεάν σίτισης, οι φοιτητές θα ενημερώνονται μέσω της ιστοσελίδας του Ιδρύματος και του Τμήματος Σίτισης (<https://merimna.uniwa.gr/>).

9.6 Στέγαση

Οι φοιτητές δικαιούνται να αιτηθούν φοιτητικό στεγαστικό επίδομα, υπό τους όρους και τις προϋποθέσεις που ορίζονται από την εκάστοτε ισχύουσα σχετική νομοθεσία, μέσω ανακοίνωσης στο Ίδρυμα αλλά και στο Υπουργείο Παιδείας Έρευνας και Θρησκευμάτων.

Δυστυχώς το Πανεπιστήμιο Δυτικής Αττικής δε διαθέτει ιδιόκτητη εστία και παρέχει την υπηρεσία μέσω της πλατφόρμας του Υπουργείου Παιδείας Έρευνας και Θρησκευμάτων. Οι φοιτητές υποβάλλουν δύναται να υποβάλλουν αίτηση για παροχή στεγαστικό επιδόματος (<https://stegastiko.minedu.gov.gr/>)

9.7 Περίθαλψη

Στόχος του Πα.Δ.Α είναι η περίθαλψη των μελών της ακαδημαϊκής κοινότητας του Ιδρύματος. Στις Πανεπιστημιούπολεις του Ιδρύματος λειτουργεί πλήρως οργανωμένο ιατρείο. Επιμέρους στόχοι του Τμήματος αυτού είναι η:

- Παροχή πρωτοβάθμιας υγειονομικής φροντίδας και περίθαλψης στους φοιτητές και το πάσης φύσεως προσωπικό του Ιδρύματος.
- Μέριμνα για την προμήθεια του αναγκαίου φαρμακευτικού υλικού και οργάνων, την παροχή πρώτων βοηθειών.
- Άσκηση πρόληψης για την διατήρηση, βελτίωση και προαγωγή της υγείας των φοιτητών με την υγειονομική διαφώτιση.
- Συνεργασία με όλους τους φορείς της ακαδημαϊκής κοινότητας για την μείωση της νοσηρότητας από ναρκωτικά, κάπνισμα, οινόπνευμα, κακές συνήθειες διαβίωσης και διατροφής.

9.8 Παροχή Συμβουλευτικής - Ψυχολογικής Υποστήριξης

Όλοι οι φοιτητές του Πα.Δ.Α έχουν τη δυνατότητα να ζητήσουν τη συνδρομή, για συγκεκριμένο κάθε φορά λόγο, ειδικών Υπηρεσιών του Πανεπιστημίου προκειμένου να τους συνδράμουν σε προβλήματα που αντιμετωπίζουν κατά τη διάρκεια των σπουδών τους ή ακόμη και να γίνουν οι ίδιοι εθελοντές προσφέροντας τις υπηρεσίες τους σε συναδέλφους / συμφοιτητές τους που τις έχουν ανάγκη. Στόχος του Ιδρύματος είναι να προσφέρει υποστήριξη σε φοιτητές με ειδικές ανάγκες, υπηρεσίες συμβουλευτικής και ψυχολογικής υποστήριξης σε όλους τους εμπλεκόμενους στην εκπαιδευτική κοινότητα μέσω του Κέντρου Συμβουλευτικής και Ψυχολογικής Υποστήριξης. Προσφέρονται δωρεάν υπηρεσίες συμβουλευτικής και ψυχολογικής υποστήριξης σε θέματα απασχολούν, όπως είναι: το άγχος, το στρες, οι δυσκολίες προσαρμογής σε νέο περιβάλλον ή σε σπουδές, κ.ά., αλλά και ενημερωτικές δράσεις σε θέματα που αφορούν στην ακαδημαϊκή και καθημερινή ζωή τους.

9.9 Βρεφονηπιακός Σταθμός

Στο Πανεπιστήμιο Δυτικής Αττικής λειτουργεί βρεφονηπιακός σταθμός σε ειδικά διαμορφωμένο και πλήρως εξοπλισμένο κτίριο της Πανεπιστημιούπολης Αρχαίου Ελαιώνα, το οποίο λειτουργεί σύμφωνα με τις απαιτήσεις των σύγχρονων μονάδων βρεφονηπιακής φροντίδας. Εξυπηρετεί τις ανάγκες παιδιών βρεφονηπιακής ηλικίας κατά προτεραιότητα του προσωπικού του Ιδρύματος και των φοιτητών (εφόσον υπάρχουν κενές θέσεις).

9.10 Παροχές Αθλητισμού και Πολιτισμού

Στις Πανεπιστημιούπολεις του Πα.Δ.Α λειτουργούν πλήρως εξοπλισμένα γυμναστήρια για την εκγύμναση των φοιτητών σε ατομικές ή ομαδικές αθλητικές δραστηριότητες με στόχο τη βελτίωση της σωματικής και ψυχικής τους υγείας και της ψυχαγωγίας τους. Το Τμήμα Αθλητισμού μεριμνά για την οργάνωση και το συντονισμό των αθλημάτων, καταρτίζοντας σχετικό πρόγραμμα ανάλογα με τον αριθμό των αθλούμενων φοιτητών και τον τομέα άθλησής τους και τη διαθεσιμότητα των χώρων. Επίσης αναπτύσσει δραστηριότητες που συμβάλλουν στη βελτίωση όχι μόνο των δεξιοτήτων μέσω γύμνασης, αλλά και της ψυχικής ανάτασης των φοιτητών και όχι μόνο, αφού αυτές οι δράσεις είναι ανοικτές και προς την κοινωνία. Διεξάγονται επίσης ανά τακτικά χρονικά διαστήματα διάφορα σεμινάρια - διαλέξεις - θεατρικές παραστάσεις - εκθέσεις - συζητήσεις στρογγυλής τραπέζης - δράσεις διάφορες που στόχο έχουν την ενθάρρυνση των φοιτητών να συμμετέχουν στα κοινά και στα πολιτιστικά δρώμενα.

9.11 Βιβλιοθήκη

Αποστολή της Βιβλιοθήκης και του Κέντρου Πληροφόρησης του Πανεπιστημίου Δυτικής Αττικής είναι η ενίσχυση και υποστήριξη των εκπαιδευτικών και ερευνητικών δραστηριοτήτων του Ιδρύματος, η συμβολή της στην ανάκτηση, διαχείριση, παροχή και διάθεση εξειδικευμένων πληροφοριών στην ευρύτερη εθνική και διεθνή ακαδημαϊκή κοινότητα και η ουσιαστική συμμετοχή της σε κάθε δραστηριότητα για την παιδεία και τον πολιτισμό που λαμβάνει μέρος το Ίδρυμα. Υπάρχουν τρεις Βιβλιοθήκες στο Πα.Δ.Α, όπου οι φοιτητές και τα μέλη της εκπαιδευτικής κοινότητας δύνανται να κάνουν χρήση:

- Βιβλιοθήκη Αρχαίου Ελαιώνα (<https://library1.uniwa.gr/>).
- Βιβλιοθήκη Άλσος Αιγάλεω (<https://library2.uniwa.gr/>).
- Βιβλιοθήκη Πανεπιστημιούπολης Αθηνών (<https://library3.uniwa.gr/>).

Επίσης, μέσω του Συνδέσμου Ελληνικών Ακαδημαϊκών Βιβλιοθηκών (Heal-Link), καθώς και των συνδρομών της Βιβλιοθήκης και του Κέντρου Πληροφόρησης (BKΠ) του Πανεπιστημίου, η Βιβλιοθήκη έχει ηλεκτρονική πρόσβαση σε πλήθος βιβλιογραφικών βάσεων δεδομένων όπως η Mathscinet, καθώς και πρόσβαση στο πλήρες κείμενο χιλιάδων ηλεκτρονικών βιβλίων και επιστημονικών περιοδικών, εκδοτών όπως οι Elsevier, Springer, Kluwer, Academic Press, κλπ. Ο Ηλεκτρονικός Κατάλογος Πρόσβασης του Κοινού (OPAC-Online Public Access Catalogue) είναι ελεύθερης πρόσβασης μέσω της διεύθυνσης <http://search.lib.auth.gr> και περιλαμβάνει το υλικό όλων των Τμηματικών Βιβλιοθηκών και της Κεντρικής βιβλιοθήκης του Πανεπιστημίου. Στη βιβλιοθήκη Πανεπιστημιούπολης Αθηνών λειτουργούν δύο εργαστήρια πληροφορικής, στα οποία δίνεται η δυνατότητα στους φοιτητές να παρακολουθήσουν σεμινάρια εξοικείωσης με τα βασικά προγράμματα των Η/Υ καθώς και με πιο σύνθετα και εξειδικευμένα (π.χ. το SPSS), τα οποία συμβάλλουν στην ακαδημαϊκή και επαγγελματική εξέλιξή τους. Οι βιβλιοθήκες χρησιμοποιούνται από τους φοιτητές και ως χώρος μελέτης και πρόσβασης στο Διαδίκτυο, Δευτέρα - Παρασκευή 09.00 π.μ. – 19.00 μ.μ.

9.12 Αίθουσες Μελέτης - Η/Υ

Οι Βιβλιοθήκες στις τρεις Πανεπιστημιούπολεις διαθέτουν αίθουσες μελέτης και χρήσης Η/Υ προς τους φοιτητές. Οι φοιτητές μπορούν να αναζητήσουν τις κατάλληλα διαμορφωμένες αίθουσες μελέτης στις Βιβλιοθήκες που διαθέτει η κάθε Πανεπιστημιούπολη.

9.13 Γραφείο Υποστήριξης ΑμεΑ.

Στο πλαίσιο της κοινωνικής αποστολής του Ιδρύματος έχει συσταθεί υπηρεσία υποστήριξης ΑμεΑ, έργο της οποίας είναι η υποστήριξη και διασφάλιση της προσβασιμότητας φοιτητών και προσωπικού του Πα.Δ.Α με ειδικές ανάγκες. Στα πλαίσια της υποστήριξης των ΑμεΑ έχει υλοποιηθεί η πράξη Πρόσβαση. Η Πράξη στοχεύει να υποστηρίξει τους φοιτητές του Πανεπιστημίου Δυτικής Αττικής, που για διαφορετικούς λόγους (φοιτητές με ειδικές ανάγκες, φοιτητές από ευαίσθητες κοινωνικές ομάδες, φοιτητές με χαμηλά εισοδήματα) εμποδίζονται να συμμετάσχουν ισότιμα στις ακαδημαϊκές δραστηριότητες που απαιτούν οι σπουδές τους και να τις ολοκληρώσουν λαμβάνοντας τον τίτλο (<https://prosvasi.uniwa.gr/>).

9.14 Κέντρο Δια Βίου Μάθησης

Το Κέντρο Επιμόρφωσης και Διά Βίου Μάθησης, έχει στόχο το συντονισμό και τη διεπιστημονική συνεργασία στην ανάπτυξη προγραμμάτων επιμόρφωσης, συνεχιζόμενης εκπαίδευσης, κατάρτισης και εν γένει διά βίου μάθησης. Διοργανώνονται σεμινάρια ποικίλου αντικείμενου που άπτονται στα γνωστικά αντικείμενα που θεραπεύει το Ίδρυμα και δύνανται οι φοιτητές να παρακολουθούν με μικρό κόστος, ανάλογα το σεμινάριο. (<https://kedivim.uniwa.gr/>).

9.15 Υποτροφίες

Οι φοιτητές δικαιούνται ανταποδοτικές υποτροφίες με υποχρέωση εκ μέρους τους να προσφέρουν στο Ίδρυμα υπηρεσίες μερικής απασχόλησης (π.χ. σε εργαστήρια, Βιβλιοθήκη κλπ. Για την απασχόληση αυτή εφαρμογή έχουν οι ισχύουσες διατάξεις της εργατικής και ασφαλιστικής νομοθεσίας. Οι τομείς απασχόλησης των φοιτητών κατά τα ανωτέρω καθορίζονται με απόφαση της Συγκλήτου, ύστερα από εισηγήσεις των τμημάτων ή των διοικητικών μονάδων του Ιδρύματος και ιεραρχούνται ανάλογα με τις ανά ακαδημαϊκό έτος ανάγκες δημοσιοποιούνται δε στους φοιτητές σε προκαθορισμένη από τη Σύγκλητο χρονική περίοδο με πρόσκληση εκδήλωσης ενδιαφέροντος. Η δήλωση ενδιαφέροντος υποβάλλεται στο πρωτόκολλο του Ιδρύματος και απευθύνεται στον συγκεκριμένο τομέα απασχόλησης, Τμήμα ή διοικητική μονάδα. Για την επιλογή των φοιτητών λαμβάνεται υπόψη η γενική επίδοση του φοιτητή, οικονομικά κριτήρια, καθώς και στοιχεία της ατομικής ή οικογενειακής του κατάστασης.

Η επιλογή των υποψηφίων γίνεται από τη Σύγκλητο, ύστερα από εισήγηση του φορέα απασχόλησης με βάση τις αρχές της διαφάνειας και αξιοκρατίας. Παρέχονται Άτοκα δάνεια υπό τους όρους και προϋποθέσεις της εκάστοτε ισχύουσας σχετικής νομοθεσίας. Επίσης χορηγούνται υποτροφίες επίδοσης σε προπτυχιακούς φοιτητές, σύμφωνα με τον «Κανονισμό Υποτροφιών Τριτοβάθμιας Εκπαίδευσης - Πρόγραμμα Υποτροφιών Επίδοσης και Βραβείων» του Ιδρύματος Κρατικών Υποτροφιών (Ι.Κ.Υ.). Για άλλου είδους υποτροφίες ή χορηγίες οι φοιτητές ενημερώνονται μέσα από την ιστοσελίδα του Τμήματος τους.

9.16 Τεχνική Υποστήριξη - NOC

Το Πανεπιστήμιο Δυτικής Αττικής παρέχει στο προσωπικό του, σε όλους τους φοιτητές του καθώς και στο εκπαιδευτικό προσωπικό του, υπηρεσία ηλεκτρονικού ταχυδρομείου (email) της μορφής <username>@uniwa.gr. Οι χώροι του Πανεπιστημίου καλύπτονται από ελεύθερο ασύρματο δίκτυο wi-fi (ssid: uniwa), στο οποίο μπορεί οποιοσδήποτε να συνδεθεί για να χρησιμοποιήσει υπηρεσίες πλοήγησης στο διαδίκτυο.

9.17 Ηλεκτρονική Γραμματεία

Στη διεύθυνση <https://www.uniwa.gr/services/e-services/> λειτουργεί η διαδικτυακή εφαρμογή της Ηλεκτρονικής Γραμματείας και γενικά των προσφερόμενων προς τους φοιτητές υπηρεσίες. Συγκεκριμένα, από την εφαρμογή του φοιτητολογίου, ο φοιτητής έχει τη δυνατότητα να :

- Ενημερώνεστε για τα μαθήματα του προγράμματος σπουδών, τους διδάσκοντες, τα προτεινόμενα συγγράμματα κλπ.
- Υποβάλλετε δηλώσεις εγγραφής και δηλώσεις μαθημάτων κάθε εξαμήνου
- Ενημερώνεστε για τη βαθμολογία στα μαθήματα που έχετε εξεταστεί
- Λαμβάνετε άμεσα και σε ηλεκτρονική μορφή βεβαιώσεις φοίτησης

Η πρόσβαση στην εφαρμογή αυτή γίνεται μέσω των προσωπικών κωδικών του φοιτητή. Ειδικά για τους πρωτοετείς φοιτητές, επισημαίνεται ότι κάθε πρωτοετής φοιτητής πρέπει να παραλάβει από τη Γραμματεία τον προσωπικό Αριθμό Πανεπιστημιακού Μητρώου και τον Κωδικό Ενεργοποίησης, τα οποία είναι απαραίτητα για ενεργοποίηση του ηλεκτρονικού του λογαριασμού στο ΠΑ.Δ.Α

9.18 Ηλεκτρονική Εκπαίδευση

Στο Πανεπιστήμιο λειτουργούν, υπό την εποπτεία και με την επιμέλεια των Ακαδημαϊκών Τμημάτων συστήματα εξ αποστάσεως ηλεκτρονικής μάθησης, τα οποία υποστηρίζουν το εκπαιδευτικό έργο και φιλοξενούνται από το Τμήμα Μηχανοργάνωσης στη διεύθυνση <https://eclass.uniwa.gr/>. Σε αυτά αναρτώνται σημειώσεις, ανακοινώσεις και λοιπό εκπαιδευτικό υλικό. Ενημέρωση για τη χρήση τους παρέχεται από τους διδάσκοντες.

Πλέον του κεντρικού συστήματος eclass, ορισμένα Ακαδημαϊκά Τμήματα να διαθέτουν συμπληρωματικά και άλλα συστήματα ηλεκτρονικής μάθησης, όπως είναι η πλατφόρμα της Moodle: <https://moodle.uniwa.gr> . Στο τμήμα Διοίκησης Επιχειρήσεων η πλατφόρμα Moodle αναπτύσσετε και συντηρείτε με ανθρώπινους πόρους του τμήματος.

9.19 Ακαδημαϊκή Ταυτότητα

Η ακαδημαϊκή ταυτότητα, η οποία παρέχεται μέσω κεντρικών ηλεκτρονικών υπηρεσιών του Υπουργείου Παιδείας, Έρευνας και Θρησκευμάτων, έχει τη μορφή πλαστικής ή έξυπνης κάρτας και υποστηρίζει πολλαπλές παροχές-προνόμια για όλα τα μέλη των ελληνικών ιδρυμάτων της τριτοβάθμιας εκπαίδευσης (φοιτητές των τριών κύκλων σπουδών, διδάσκοντες, διοικητικό και τεχνικό προσωπικό, κλπ.), καθώς και τα μέλη ερευνητικών φορέων (ερευνητικό, διοικητικό, και τεχνικό προσωπικό). Όλοι οι προπτυχιακοί, μεταπτυχιακοί και διδακτορικοί φοιτητές του Πανεπιστημίου Δυτικής Αττικής, μπορούν να υποβάλλουν ηλεκτρονικά την αίτησή τους για έκδοση νέας ακαδημαϊκής ταυτότητας. Οι ταυτότητες θα παραδίδονται στο σημείο παραλαβής που θα έχει επιλέξει ο κάθε φοιτητής κατά την υποβολή της αίτησής του. Οι νέες ταυτότητες αναγράφουν την ακριβή περίοδο ισχύος του δικαιώματος του Φοιτητικού Εισιτηρίου, ενώ σε περίπτωση που ο φοιτητής δεν δικαιούται Φοιτητικό Εισιτήριο, η κάρτα επέχει θέση απλής ταυτότητας (<http://academicid.minedu.gov.gr/>).

9.20 Διανομή Εκπαιδευτικών Συγγραμμάτων

Η υπηρεσία ΕΥΔΟΞΟΣ είναι μια Ηλεκτρονική Υπηρεσία Ολοκληρωμένης Διαχείρισης Συγγραμμάτων. Παρέχει στους φοιτητές άμεση και ολοκληρωμένη πρόσβαση στα συγγράμματα του προγράμματος σπουδών τους και προσφέρει: Πλήρη ενημέρωση για τα παρεχόμενα συγγράμματα σε κάθε μάθημα, Δυνατότητα άμεσης παραλαβής των συγγραμμάτων και Πρόσβαση σε δωρεάν ηλεκτρονικά βιβλία και σημειώσεις.

Η διαδικασία της διανομής συγγραμμάτων είναι αυτοματοποιημένη, με πολλαπλά πλεονεκτήματα για όλα τα εμπλεκόμενα μέλη και έπεται της αίτησης εγγραφής ή της ανανέωσης εγγραφής προς το Τμήμα. Η είσοδος στο σύστημα ΕΥΔΟΞΟΣ πραγματοποιείται με τους προσωπικούς σας κωδικούς (<https://eudoxus.gr/>).

9.21 Κατατακτήριες Εξετάσεις

Οι Κατατακτήριες εξετάσεις του Τμήματος Διοίκησης Επιχειρήσεων του Πανεπιστημίου Δυτικής Αττικής, διεξάγονται σύμφωνα με όσα ορίζονται στην Υπ' αριθμ. Φ1/192329/Β3 Υπουργική Απόφαση (ΦΕΚ3185/2013, τ. Β'), σχετικά με τη Διαδικασία κατάταξης πτυχιούχων Τριτοβάθμιας εκπαίδευσης και στις διατάξεις του Ν.4485/2017 (ΦΕΚ114/2017,τ. Α', άρθρο 74, παρ.3), σχετικά με τα θέματα εισαγωγής στην Τριτοβάθμια εκπαίδευση. Βάσει της κείμενης νομοθεσίας:

- Ορίζεται σε ποσοστό 12% επί του αριθμού των εισακτέων κάθε ακαδημαϊκού έτους σε κάθε Τμήμα Πανεπιστημίου, Τ.Ε.Ι. ή Α.Σ.ΠΑΙ.Τ.Ε οι εισακτέοι μέσω Κατατακτηρίων Εξετάσεων.
- Η κατάθεση Αίτησης συμμετοχής, ορίζεται από 1 έως 15 Νοεμβρίου κάθε έτους.

Απαραίτητα δικαιολογητικά:

- Αίτηση.
- Ευκρινές αντίγραφο ΑΔΤ.
- Ευκρινές αντίγραφο πτυχίου ή πιστοποιητικού περάτωσης σπουδών.
- Ευκρινές αντίγραφο αναλυτικής βαθμολογίας πτυχιούχου.

Προκειμένου για πτυχιούχους εξωτερικού, συνυποβάλλεται και βεβαίωση ισοτιμίας ή και αντιστοιχίας του τίτλου σπουδών τους από τον Δ.Ο.Α.Τ.Α.Π. ΒΕΒΑΙΩΣΗ Η/Υ. Οι φοιτητές και φοιτήτριες που θα εξεταστούν επιτυχώς σε τουλάχιστον τέσσερα μαθήματα που διεξάγονται με τη χρήση Η/Υ ή που τα αντικείμενά τους άπτονται στο αντικείμενο των Η/Υ μπορούν να αποκτήσουν βεβαίωση γνώσης χειρισμού ηλεκτρονικών υπολογιστών. Στη βεβαίωση θα αναγράφονται τα σχετικά μαθήματα στα οποία έχουν εξεταστεί επιτυχώς και εμπίπτουν σε αντικείμενα πληροφορικής.

9.22 Εθελοντισμός

Στο Πανεπιστήμιο Δυτικής Αττικής πιστεύουμε ότι η κοινωνική προσφορά αποτελεί μια από τις υπέρτατες αξίες για τη λειτουργία των σύγχρονων κοινωνιών. Σε όλο το πλανήτη εκατομμύρια άνθρωποι προσφέρουν καθημερινά εθελοντικές υπηρεσίες, βοηθώντας συνάνθρωπους τους που έχουν πραγματικά ανάγκη. Αποστολή των «Πρωτοβουλιών Εθελοντισμού» είναι η παροχή υψηλού επιπέδου εθελοντικών υπηρεσιών τόσο προς την κοινότητα του Πανεπιστημίου Δυτικής Αττικής όσο και στην ευρύτερη κοινωνία της Δυτικής Αττικής, λαμβάνοντας υπόψη τις σύγχρονες βιώσιμες ανάγκες τους. Περισσότερες πληροφορίες σχετικά με τις «Πρωτοβουλίες Εθελοντισμού» μπορείτε να βρείτε στην ιστοσελίδα <https://volunteers.uniwa.gr/>.



**ΣΧΟΛΗ ΔΙΟΙΚΗΤΙΚΩΝ ΟΙΚΟΝΟΜΙΚΩΝ &
ΚΟΙΝΩΝΙΚΩΝ ΕΠΙΣΤΗΜΩΝ**

Τμήμα Διοίκησης Επιχειρήσεων

**SCHOOL OF ADMINISTRATIVE ECONOMIC &
SOCIAL SCIENCES**

Business Administration Dpt



ΤΜΗΜΑ ΔΙΟΙΚΗΣΗΣ ΕΠΙΧΕΙΡΗΣΕΩΝ

Πανεπιστημιούπολη Αρχαίου Ελαιώνα
Π. Ράλλη & Θηβών 250, Αιγάλεω Τ.Κ. 12241,
<http://www.uniwa.gr/>